

確定拠出年金統計資料

2002年3月末～2017年3月末

ご挨拶

2001年10月に確定拠出年金法が施行されてから16年が経過いたしました。この間、確定拠出年金制度の加入者数は順調に増えております。

また、昨年5月24日に改正確定拠出年金法も成立、今後確定拠出年金制度の役割は一層重要となってくることが予想されます。

運営管理機関連絡協議会は確定拠出年金制度の普及ならびに健全な発展に寄与するため、運営管理機関相互の連携を高める目的で、2006年12月に発足いたしました。2017年11月現在、会員数は運営管理機関等55社となっています。

確定拠出年金制度は、加入者等が自己責任により老後生活資金を準備していく制度であり、資産額の管理は個別口座によって行われております。そのために制度全体の姿が加入者等のもとより、企業型確定拠出年金制度の運営主体である事業主等にも見えにくいものとなっていました。本資料は、そうした現状を鑑み、記録関連運営管理機関4社の協力を得て、昨年に引き続き作成するものです。これまで本統計資料は有識者をはじめ、関係各協会や関係各省庁などにも広くご活用いただいております。

本資料が、加入者・事業主・運営管理機関による制度導入検討や円滑な制度運営のための基礎資料として積極的に活用され、確定拠出年金制度の更なる発展に寄与することを願っております。

2017年11月
運営管理機関連絡協議会

本資料に関するお問合せ：

運営管理機関連絡協議会

事務局 笹部・山村（株式会社みずほ銀行 アセットマネジメント推進部）

電話（03）3596-5663

確定拠出年金統計資料

2002年3月末～2017年3月末

●CONTENTS●

【企業型】

1) 全体数値（規約数・事業所数・加入者数等）	4
2) 資産額・掛金額	9
3) 給付関連	12
4) 運用商品選択状況	14

【個人型】

1) 全体数値（加入者数・運用指図者数・受給者数）	19
2) 資産額・掛金額	24
3) 給付関連	27
4) 運用商品選択状況	29

【制度全体】

1) 加入者数・運用指図者数	34
2) 資産額・掛金額	35
3) 給付関連	36

【データ集】

1) 規約数・事業所数・加入者数等	40
2) 資産額・掛金額・給付金	41
3) 企業型商品選択状況	42
3) 個人型商品選択状況	45

本冊子は記録関連運営管理機関（下記4社）で管理されているデータを基に作成しています。

- ・SBIベネフィット・システムズ株式会社
- ・損保ジャパン日本興亜DC証券株式会社
- ・日本インベスター・ソリューション・アンド・テクノロジー株式会社
- ・日本レコード・キーピング・ネットワーク株式会社

（項目によっては、上記4社すべての記録関連運営管理機関の数字が揃っていない項目もあります）

数値は下記の基準で集計されています。

- 【年度末時点による集計】・・・ 規約数、事業所数、加入者数、運用指図者数、資産額（P10、P25、P35）
- 【業務報告書に記載の数値】・・・ 受給者数（給付の裁定件数）、給付金件数、給付金額
- 【単年度数値】・・・ 掛金額
- 【年度末時点による時価】・・・ 資産額（P10・11、P25・26）
運用商品選択状況の各種数値（男女別・年代別・運用商品別）

※時価については約定日ベース、発注日ベースなどの違いにより数値が異なる場合があります。

※図表中の数値については表示単位により四捨五入を行っています。

1) 全体数値（規約数・事業所数・加入者数等）

規約数・事業所数

(単位：件)	2013.3末	2014.3末	2015.3末	2016.3末	2017.3末
規約数	4,219	4,371	4,579	4,875	5,231
事業所数	17,356	18,465	20,097	22,336	25,968
1規約あたりの事業所数	4.11	4.22	4.39	4.58	4.96

加入者数・運用指図者数・受給者数

(単位：人)	2013.3末	2014.3末	2015.3末	2016.3末	2017.3末	
加入者数	4,421,927	4,656,195	5,076,241	5,500,649	5,927,698	
運用指図者数	106,155	113,173	121,234	134,110	148,434	
1事業所あたりの加入者・運用指図者数	261	258	259	252	234	
受給者数	老齢給付金	43,197	44,917	49,458	53,218	55,630
	障害給付金	980	1,007	1,116	1,171	1,330
	死亡一時金	3,416	3,505	3,635	3,908	4,200
	脱退一時金	4,795	5,021	5,012	6,021	6,304

マッチング拠出導入実施状況

(単位：件)	2013.3末	2014.3末	2015.3末	2016.3末	2017.3末
規約数	515	917	1,249	1,570	1,846
事業所数	1,789	3,024	4,138	5,400	6,637
(単位：人)					
加入者掛金拠出人数	51,575	157,006	339,741	558,995	676,885
マッチング拠出実施企業における事業主掛金拠出人数	425,187	914,982	1,600,648	2,078,742	2,465,205

規約数・事業所数

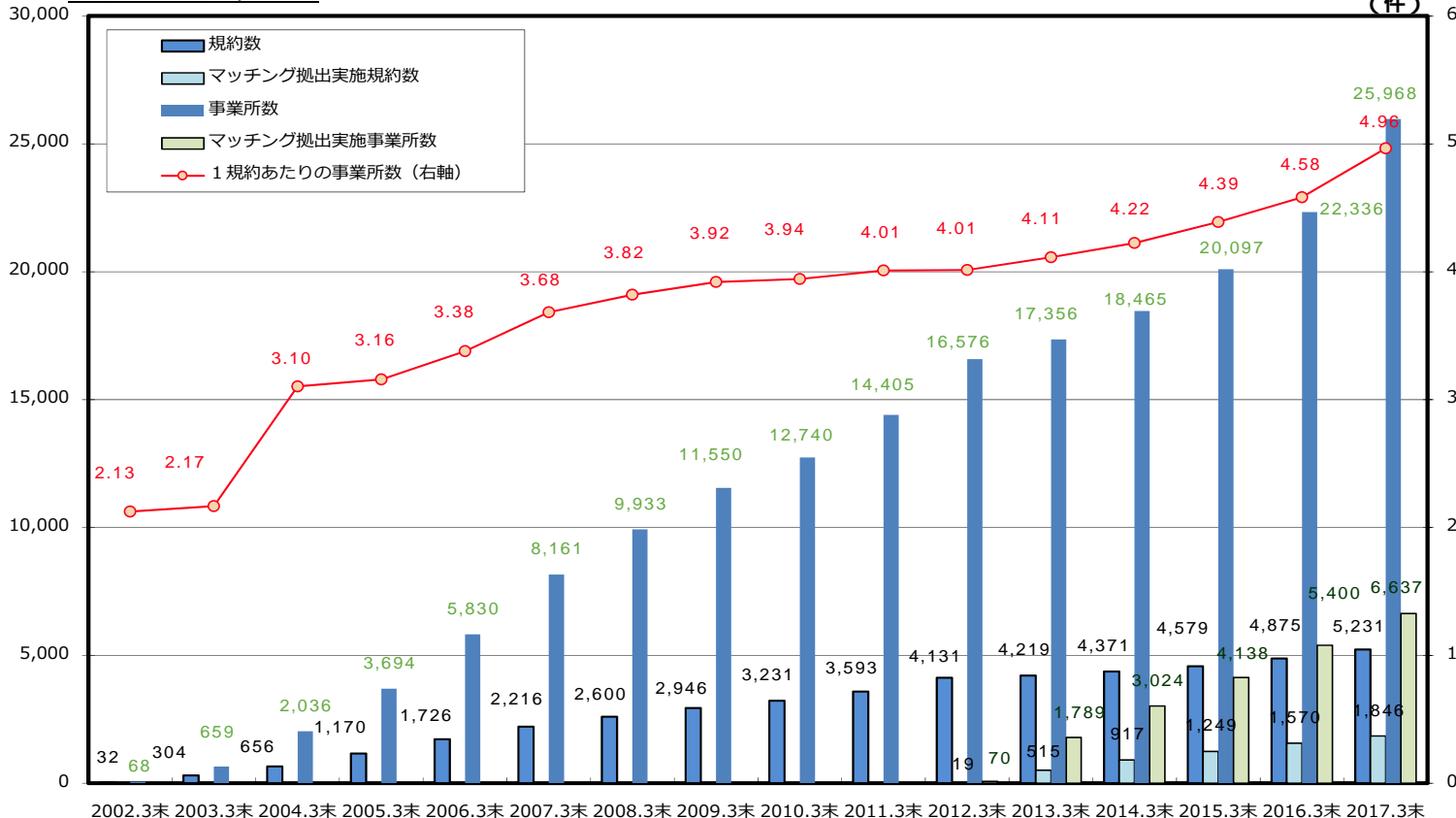

加入者数・運用指図者数

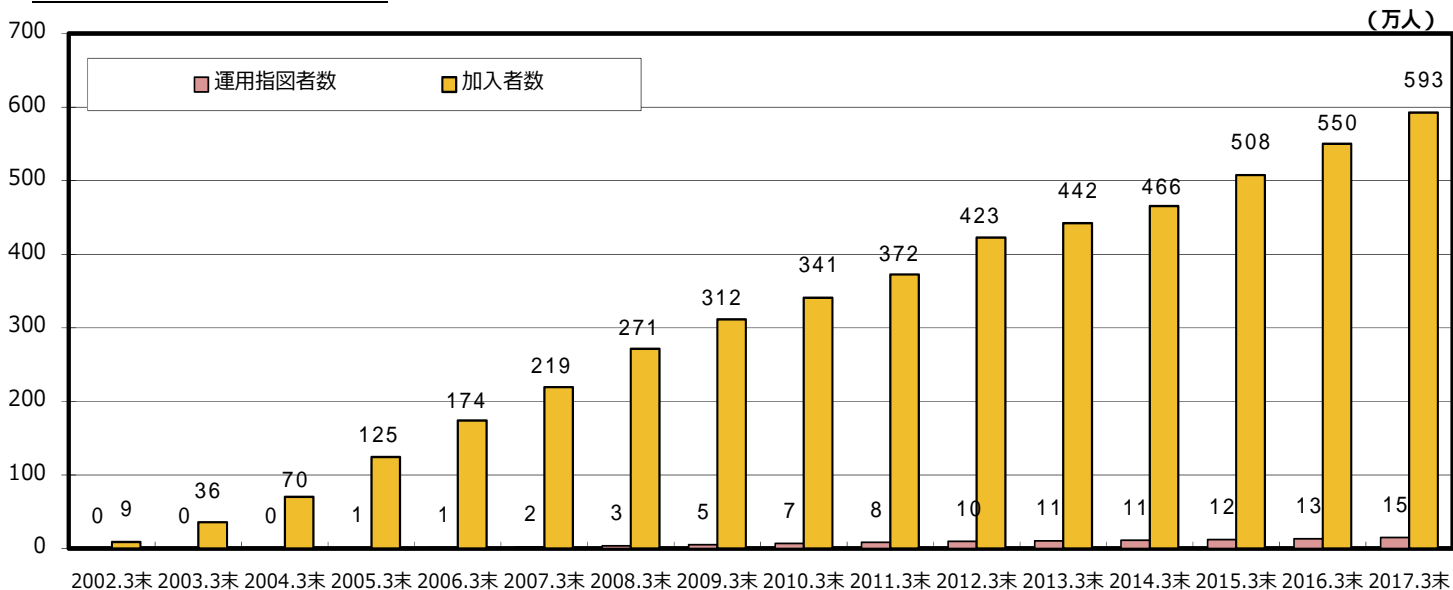

加入者掛金拠出人数・マッチング拠出実施企業における事業主掛金拠出人数



受給者数（老齢給付金・障害給付金）

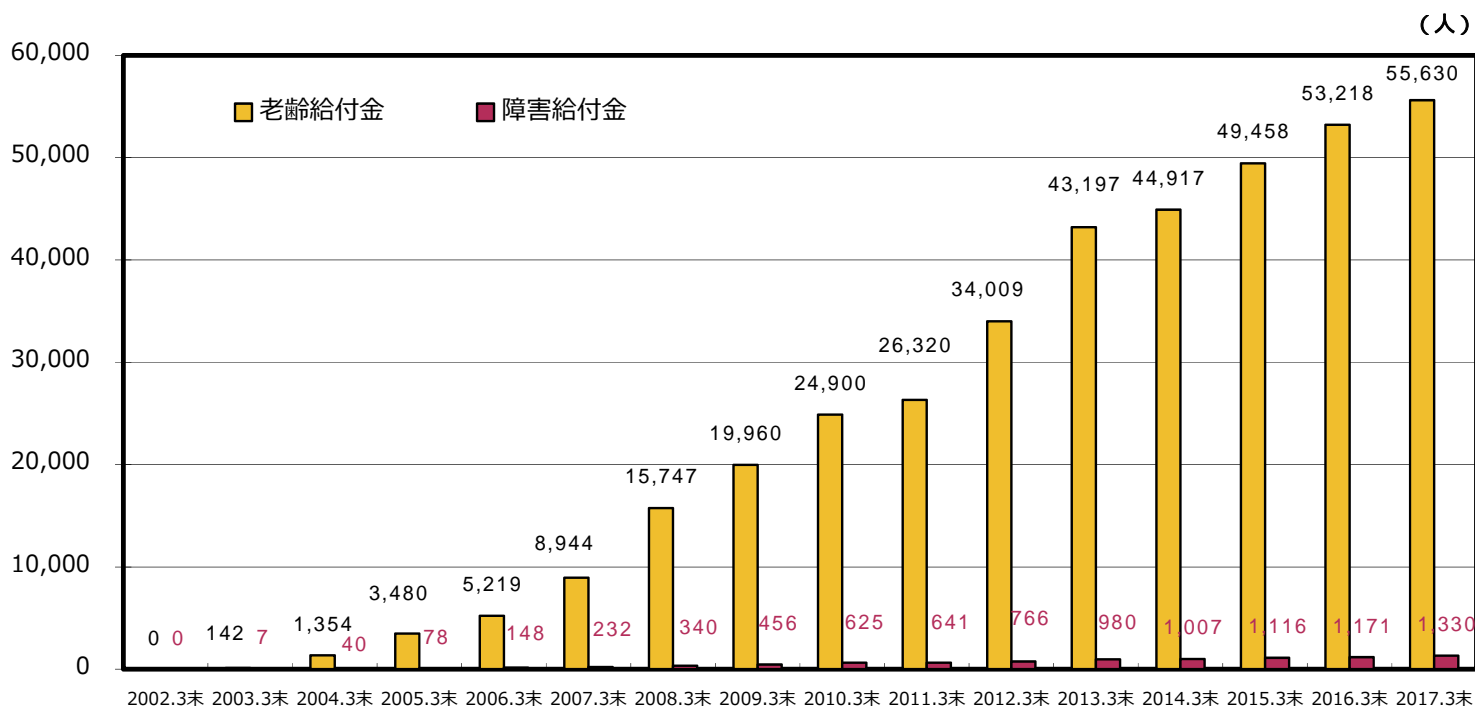

受給者数（死亡一時金・脱退一時金）

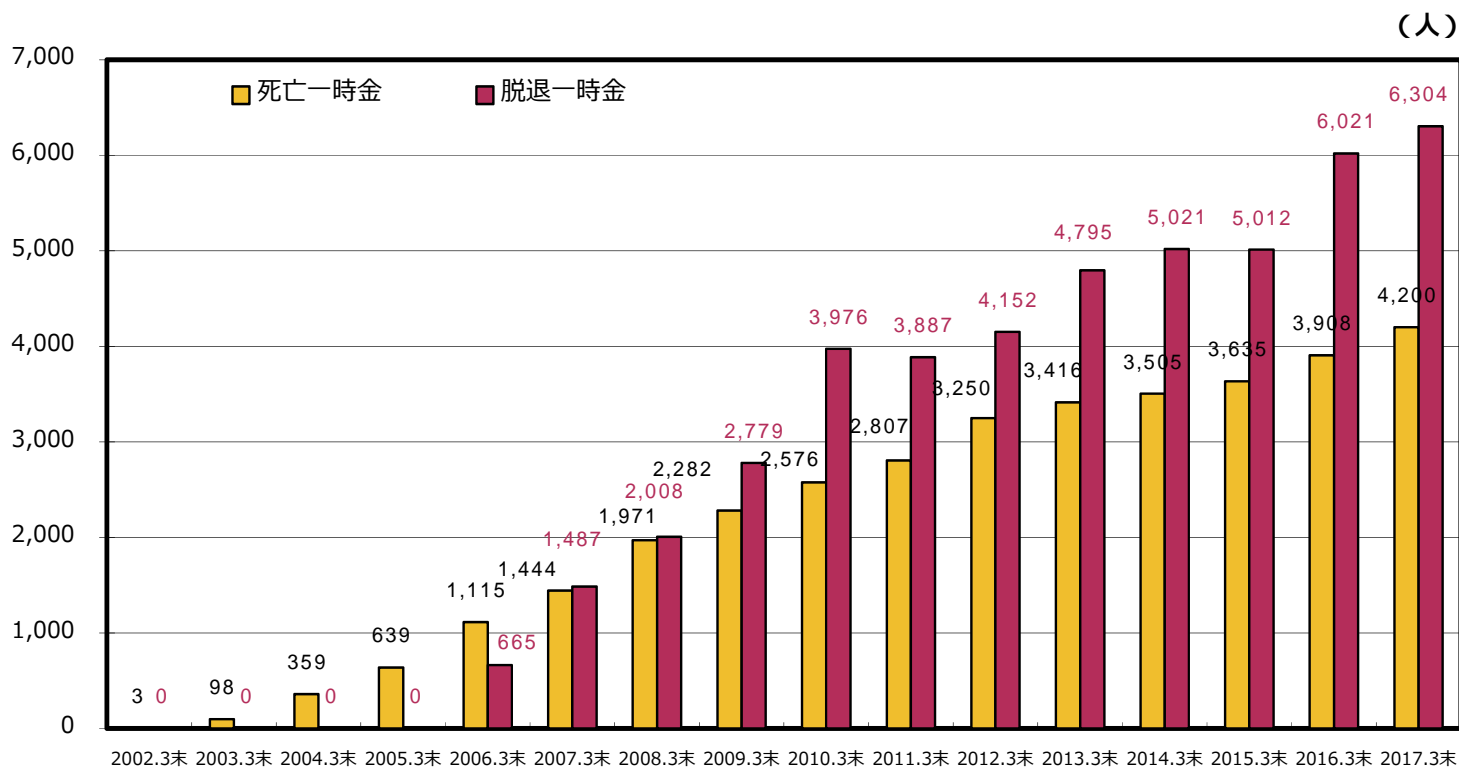

企業型からの脱退一時金は2005年10月より開始されたため2005年3月末以前の数値が存在しない

加入者数

(単位：人)		2013.3末		2014.3末		2015.3末		2016.3末		2017.3末	
計		4,421,903	-	4,656,181	-	5,076,222	-	5,500,626	-	5,927,671	-
男女別	男性	3,552,911	80.3%	3,732,413	80.2%	4,045,799	79.7%	4,362,294	79.3%	4,650,292	78.5%
	女性	868,992	19.7%	923,768	19.8%	1,030,423	20.3%	1,138,332	20.7%	1,277,379	21.5%
年代別	～19歳	21,650	0.5%	21,524	0.5%	22,953	0.5%	28,815	0.5%	34,200	0.6%
	20～29歳	799,881	18.1%	813,125	17.5%	867,026	17.1%	921,098	16.7%	1,002,871	16.9%
	30～39歳	1,314,225	29.7%	1,333,197	28.6%	1,414,889	27.9%	1,493,603	27.2%	1,579,201	26.6%
	40～49歳	1,457,930	33.0%	1,566,843	33.7%	1,716,340	33.8%	1,863,978	33.9%	1,984,614	33.5%
	50～59歳	828,217	18.7%	921,349	19.8%	1,051,892	20.7%	1,187,373	21.6%	1,316,034	22.2%
	60歳～	0	0.0%	143	0.0%	3,122	0.1%	5,759	0.1%	10,750	0.2%

4ページの「加入者数」と「計」は集計の作業日が異なるため一致しない

男女別加入者割合

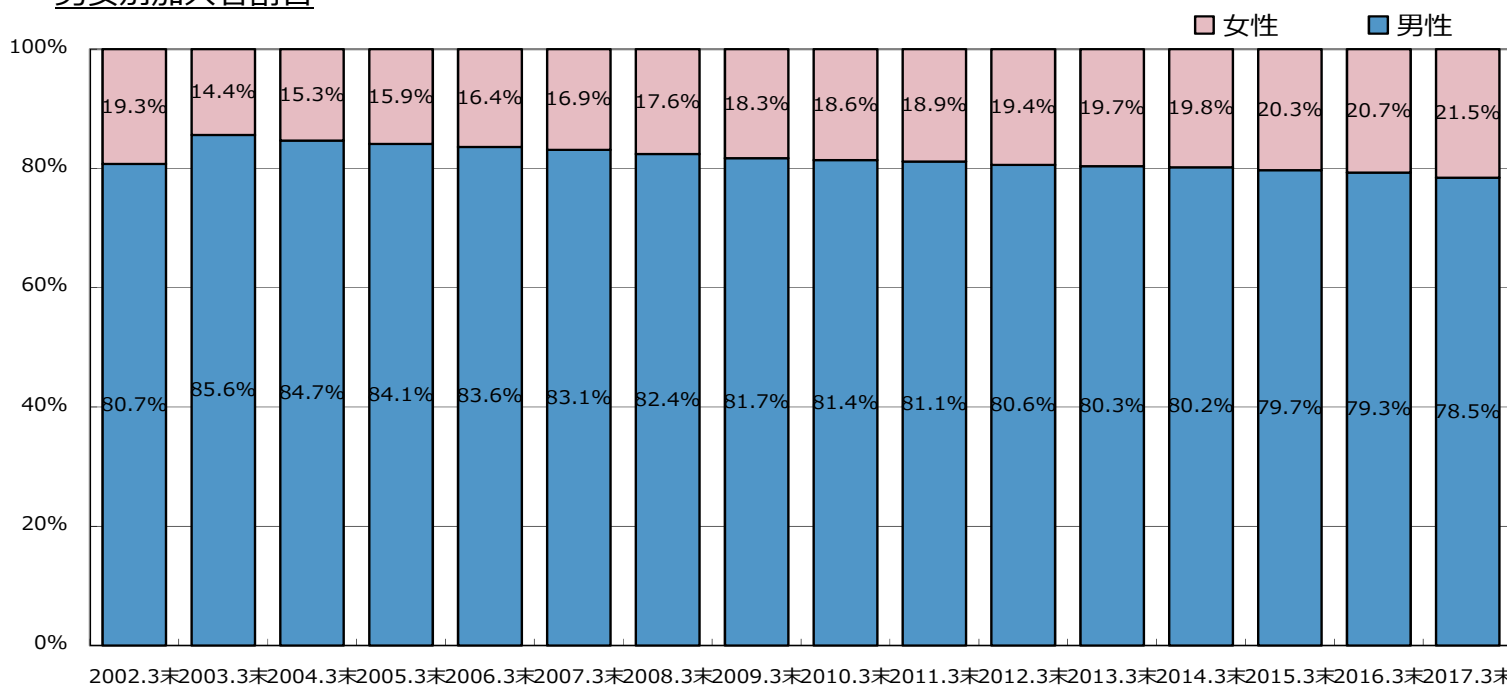

年代別加入者割合 (2017.3末)

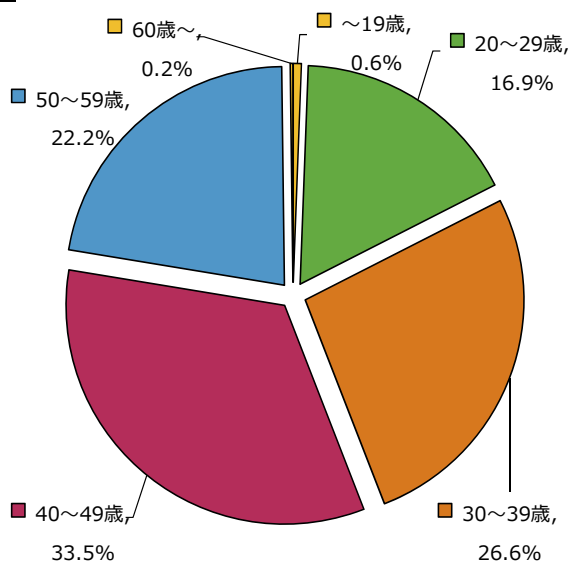

運用指図者数

(単位：人)		2013.3末		2014.3末		2015.3末		2016.3末		2017.3末	
計		106,154	-	113,168	-	121,234	-	134,106	-	148,432	-
男女別	男性	94,720	89.2%	100,849	89.1%	108,009	89.1%	119,648	89.2%	132,583	89.3%
	女性	11,434	10.8%	12,319	10.9%	13,225	10.9%	14,458	10.8%	15,849	10.7%
年代別	～19歳	1	0.0%	0	0.0%	0	0.0%	0	0.0%	0	0.0%
	20～29歳	17	0.0%	16	0.0%	20	0.0%	15	0.0%	15	0.0%
	30～39歳	32	0.0%	36	0.0%	44	0.0%	49	0.0%	55	0.0%
	40～49歳	56	0.1%	67	0.1%	80	0.1%	71	0.1%	73	0.0%
	50～59歳	234	0.2%	278	0.2%	288	0.2%	282	0.2%	303	0.2%
	60歳～	105,814	99.7%	112,771	99.6%	120,802	99.6%	133,689	99.7%	147,986	99.7%

4ページの「運用指図者数」と「計」は集計の作業日が異なるため一致しない

男女別運用指図者割合

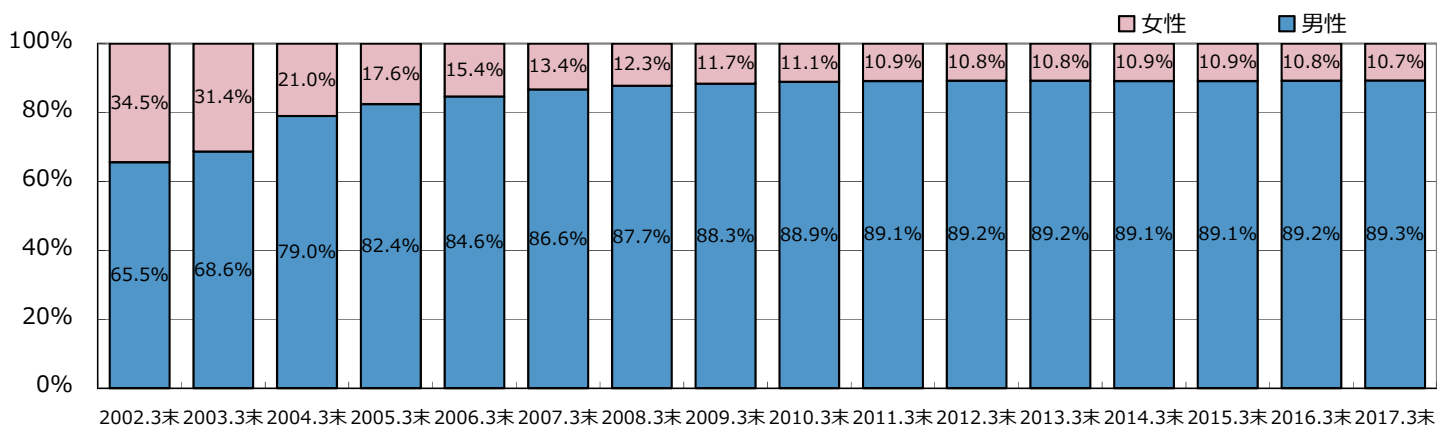

受給者数

(単位：人)		2013.3末		2014.3末		2015.3末		2016.3末		2017.3末	
計		55,576	-	59,008	-	65,795	-	71,789	-	76,161	-
男女別	男性	48,277	86.9%	51,373	87.1%	57,410	87.3%	62,337	86.8%	65,932	86.6%
	女性	7,300	13.1%	7,636	12.9%	8,387	12.7%	9,454	13.2%	10,231	13.4%

4ページの「受給者数」と「計」は集計の作業日が異なるため一致しない
 年度末現在に「受給者」であった人の数を指す（裁定により一時金給付が終了している人は含まない）

男女別受給者割合

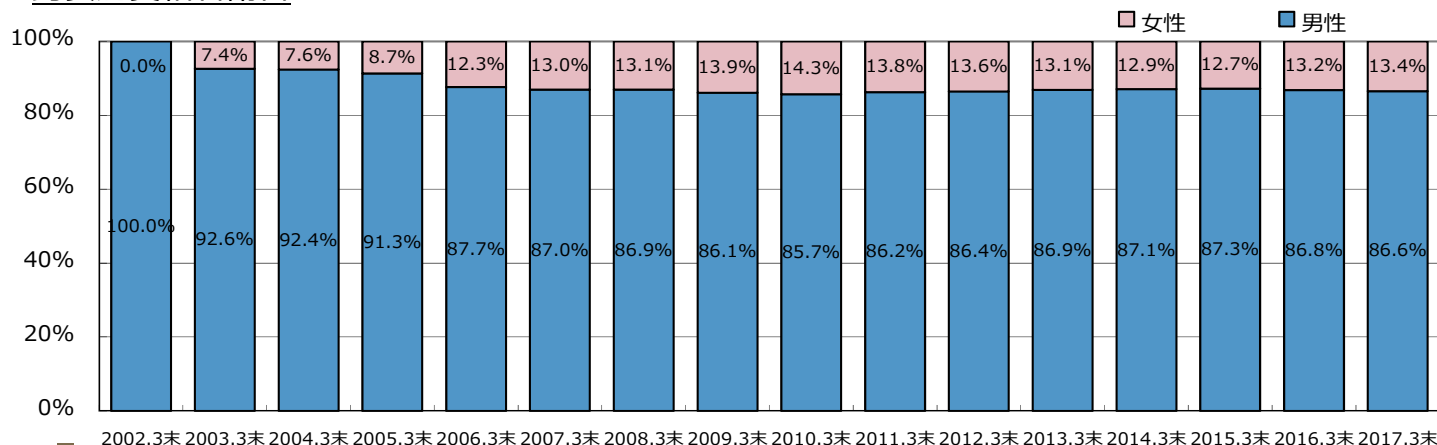

2002.3末 2003.3末 2004.3末 2005.3末 2006.3末 2007.3末 2008.3末 2009.3末 2010.3末 2011.3末 2012.3末 2013.3末 2014.3末 2015.3末 2016.3末 2017.3末
 2002/3～2017/3

2) 資産額・掛金額

資産額

(単位：万円)	2013.3末	2014.3末	2015.3末	2016.3末	2017.3末
資産額	679,614,848	772,003,589	907,477,887	956,623,334	1,052,542,428
1人あたり	150	162	175	170	173
1事業所あたり	39,157	41,809	45,155	42,829	40,532

「1人あたり」は加入者および運用指図者が対象

掛金額 (事業主掛金・マッチング拠出を含みます)

(単位：万円)	2013.3末	2014.3末	2015.3末	2016.3末	2017.3末
掛金額	54,862,531	61,064,111	69,634,464	77,915,746	85,621,398
1人あたり	13	13	14	15	15
1事業所あたり	3,234	3,409	3,612	3,672	3,545

「1人あたり」は期末と期初の平均加入者数で除して求めた数値

「1事業所あたり」は期末と期初の平均事業所数で除して求めた数値

掛金額 (マッチング拠出)

(単位：万円)	2013.3末	2014.3末	2015.3末	2016.3末	2017.3末
各年3月の加入者掛金額	34,730	106,711	226,574	373,824	454,252
1人あたり (単月)	0.67	0.68	0.67	0.67	0.67

資産額・掛金額

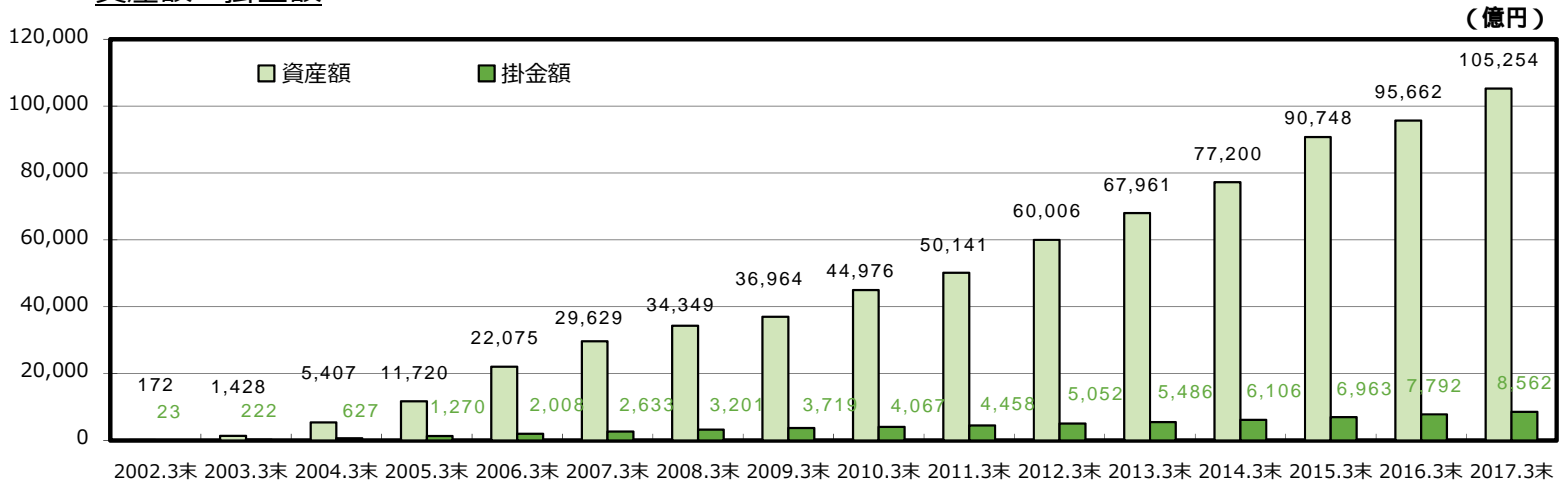

資産額・掛金額 (1人あたり)

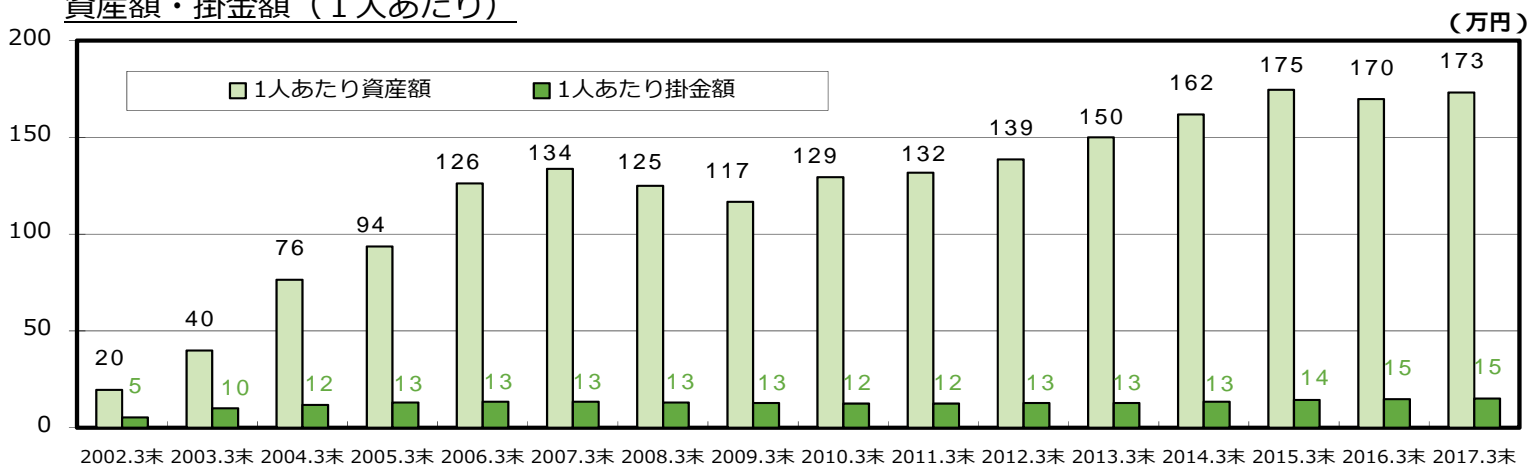

資産額・掛金額（1事業所あたり）

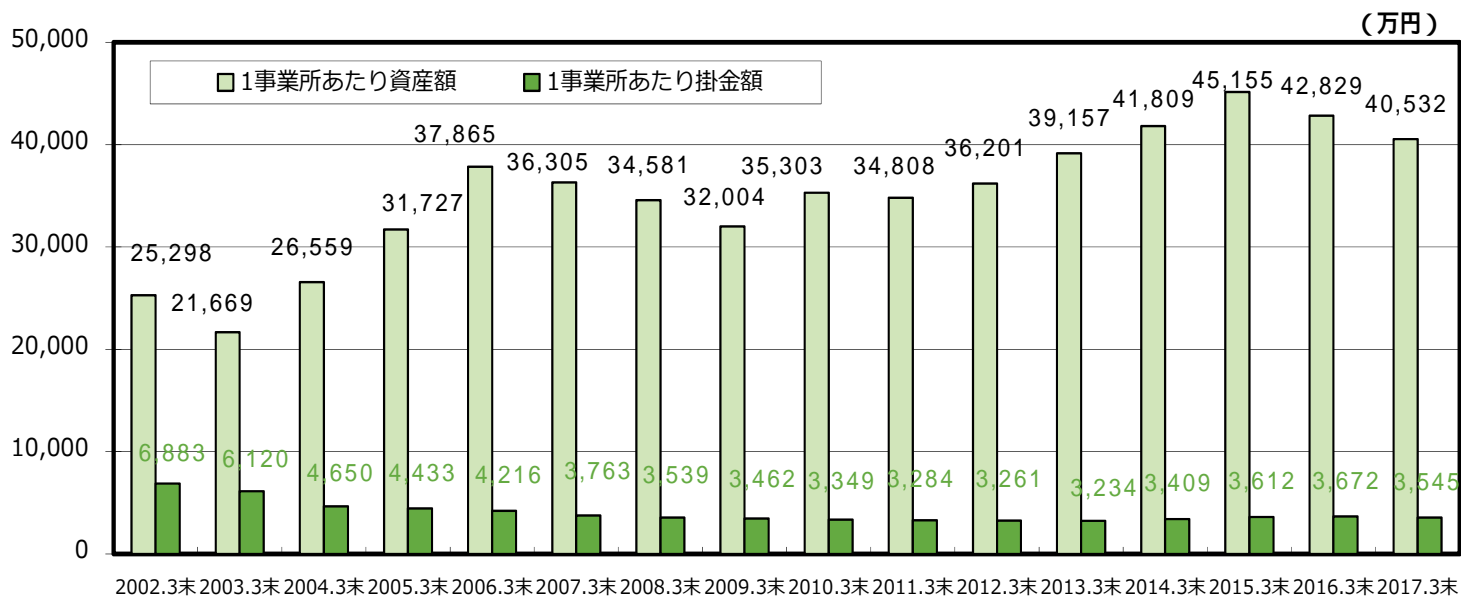

資産額（男女別）

(単位：万円)		2013.3末		2014.3末		2015.3末		2016.3末		2017.3末	
計		679,594,667	-	771,982,305	-	907,452,608	-	956,623,334	-	1,052,542,428	-
男女別	男性	603,694,531	88.8%	684,260,221	88.6%	802,271,951	88.4%	842,168,198	88.0%	923,168,923	87.7%
	女性	75,900,136	11.2%	87,722,084	11.4%	105,180,657	11.6%	114,455,136	12.0%	129,373,505	12.3%
1人あたり	男性	166	-	179	-	193	-	188	-	193	-
	女性	86	-	94	-	101	-	99	-	100	-

9ページの2015.3末までの「資産額」と「計」は集計の作業日が異なるため一致しない
「1人あたり」は加入者および運用指図者が対象

男女別資産額割合（2017.3末）

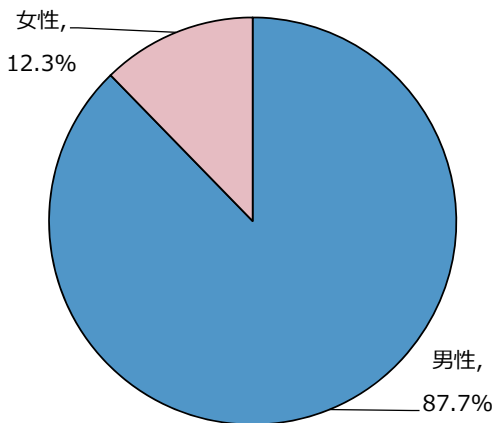

男女別1人あたり資産額

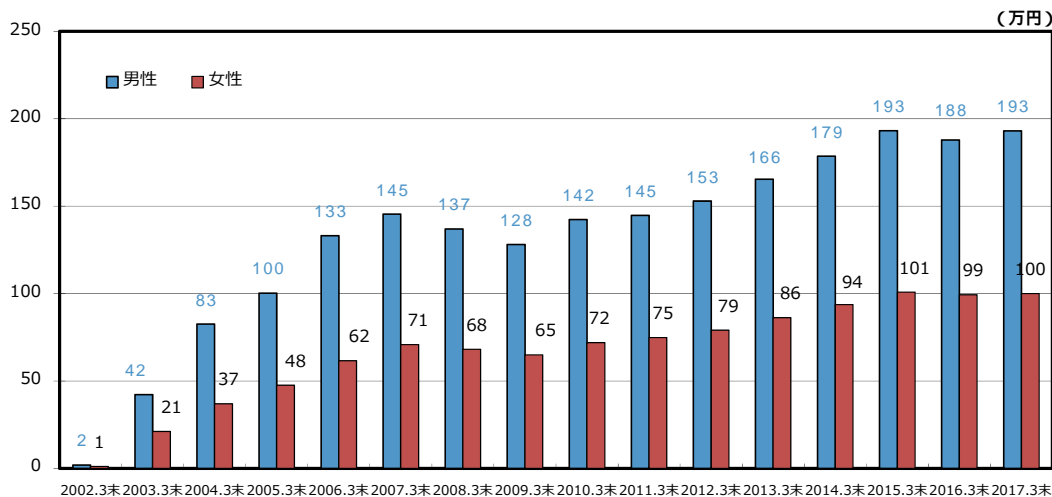

「1人あたり」は加入者および運用指図者が対象

資産額（年代別）

(単位：万円)		2013.3末		2014.3末		2015.3末		2016.3末		2017.3末	
計		679,594,667	-	771,982,305	-	907,452,608	-	956,623,334	-	1,052,542,428	-
年代別	～19歳	84,464	0.0%	89,878	0.0%	98,731	0.0%	120,415	0.0%	149,580	0.0%
	20～29歳	17,803,508	2.6%	19,255,228	2.5%	20,938,884	2.3%	21,288,527	2.2%	23,071,203	2.2%
	30～39歳	98,302,777	14.5%	107,690,041	13.9%	119,854,123	13.2%	120,184,877	12.6%	128,926,215	12.2%
	40～49歳	255,332,182	37.6%	291,680,296	37.8%	342,032,534	37.7%	354,042,825	37.0%	383,254,771	36.4%
	50～59歳	268,936,964	39.6%	309,096,614	40.0%	371,968,731	41.0%	402,443,701	42.1%	449,661,253	42.7%
	60歳～	39,134,771	5.8%	44,170,248	5.7%	52,559,604	5.8%	58,542,989	6.1%	67,479,406	6.4%
1人あたり	～19歳	4	-	4	-	4	-	4	-	4	-
	20～29歳	22	-	24	-	24	-	23	-	23	-
	30～39歳	75	-	81	-	85	-	80	-	82	-
	40～49歳	175	-	186	-	199	-	190	-	193	-
	50～59歳	325	-	335	-	354	-	339	-	342	-
	60歳～	370	-	391	-	424	-	420	-	425	-

9ページの2015.3末までの「資産額」と「計」は集計の作業日が異なるため一致しない
「1人あたり」は加入者および運用指図者が対象

年代別資産額割合（2017.3末）

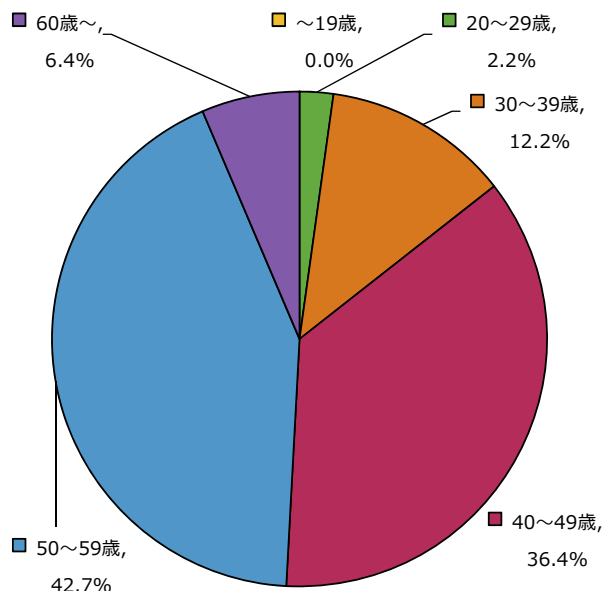

年代別1人あたり資産額

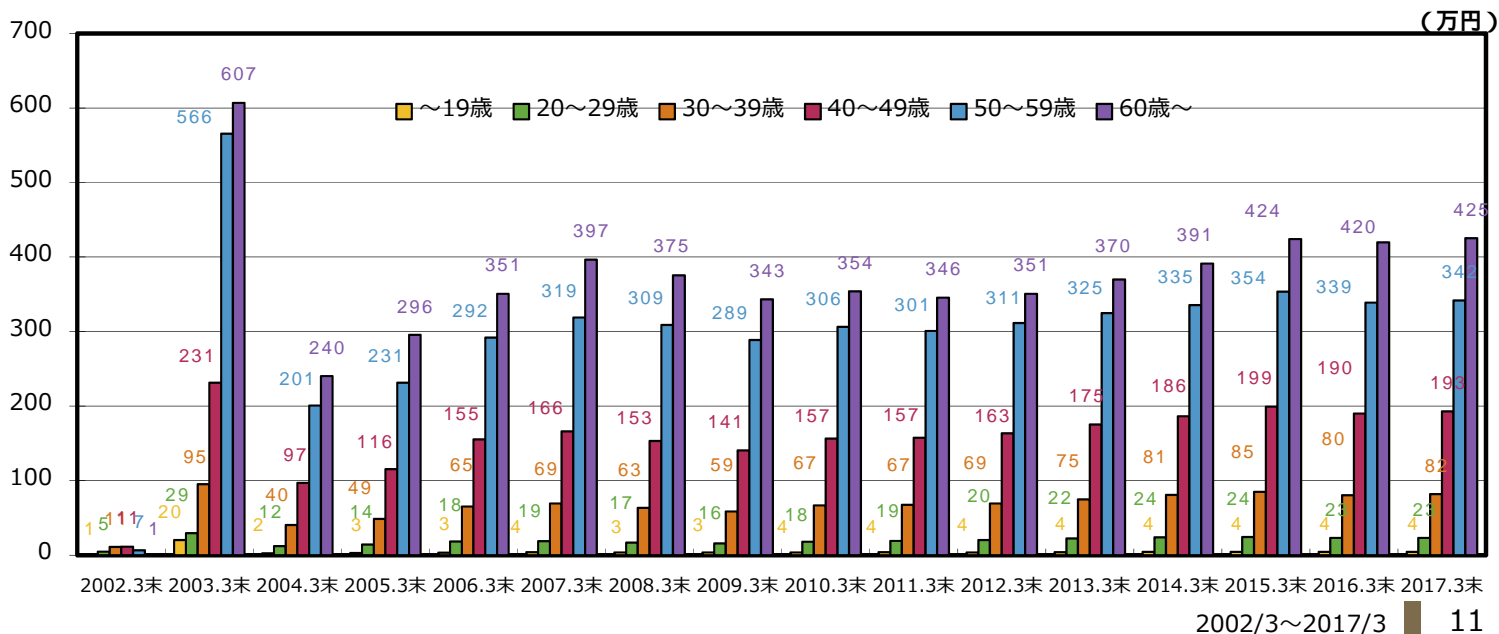

3) 給付関連

給付件数 (老齢給付・障害給付)

(単位：件)		2013.3末	2014.3末	2015.3末	2016.3末	2017.3末
老齢給付金 件数	年金	11,119	13,106	15,329	17,985	20,111
	一時金	40,631	42,047	46,233	50,092	52,001
障害給付金 件数	年金	111	128	147	169	210
	一時金	949	972	1,101	1,139	1,252

4ページの「受給者数」と「件数」は集計時点の違いおよび「併給者」がいるため一致しない

給付金額 (老齢給付・障害給付)

(単位：万円)			2013.3末	2014.3末	2015.3末	2016.3末	2017.3末
老 齢 給 付 金	全体金額	年金	755,949	901,821	1,056,412	1,246,908	1,424,747
		一時金	18,425,978	19,161,076	21,033,095	23,151,230	23,823,388
	1件あたり 金額	年金	68	69	69	69	71
		一時金	453	456	455	462	458
障 害 給 付 金	全体金額	年金	7,053	7,956	9,157	11,074	14,077
		一時金	207,234	226,827	269,935	298,553	328,434
	1件あたり 金額	年金	64	62	62	66	67
		一時金	218	233	245	262	262

給付金 (老齢・障害) 1件あたり金額

(万円)

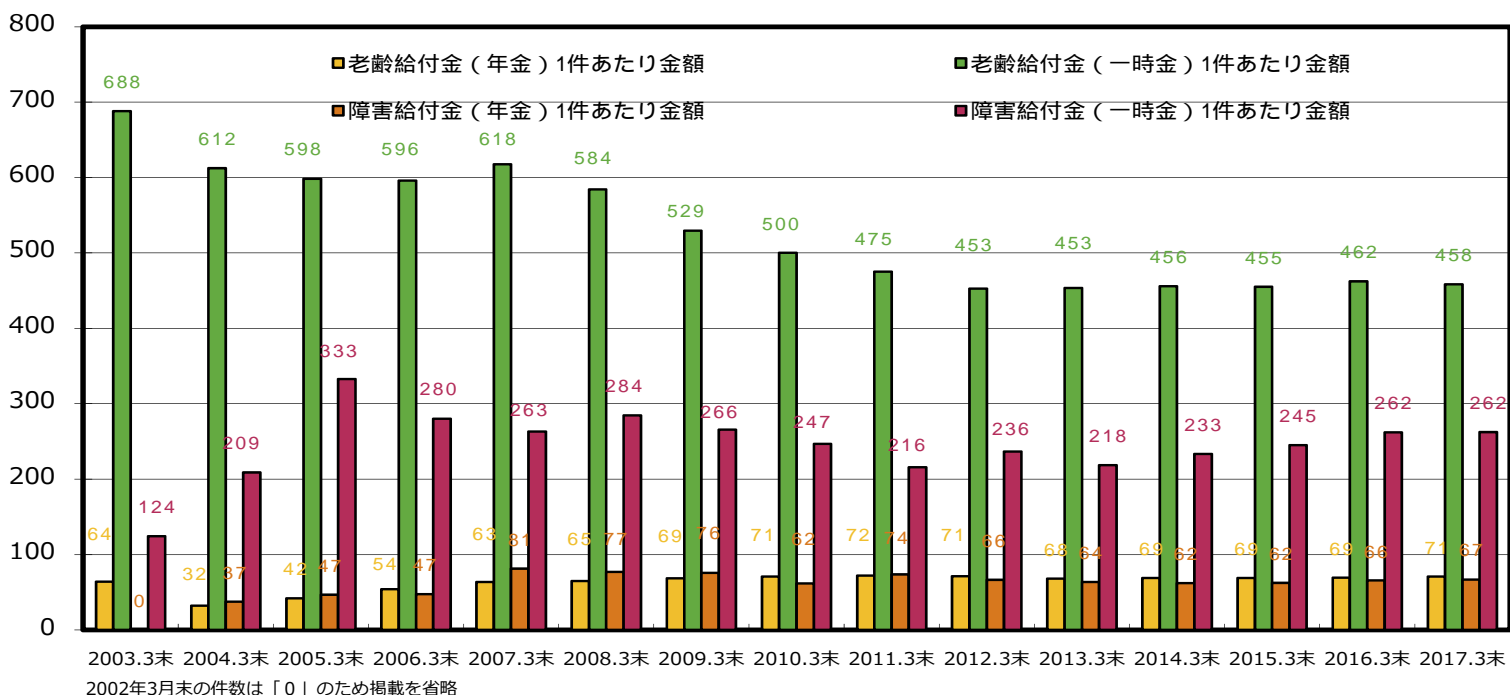

給付件数（死亡一時金・脱退一時金）

(単位：件)		2013.3末	2014.3末	2015.3末	2016.3末	2017.3末
死亡一時金	件数	3,382	3,525	3,674	3,874	4,174
脱退一時金	件数	3,569	3,858	4,230	4,838	4,804

4ページの「受給者数」と「件数」は集計時点の違いのため一致しない

給付金額（死亡一時金・脱退一時金）

(単位：万円)		2013.3末	2014.3末	2015.3末	2016.3末	2017.3末
死亡一時金	全体金額	831,511	922,481	1,013,624	1,123,705	1,152,166
	一件あたり金額	246	262	276	290	276
脱退一時金	全体金額	2,311	1,859	1,884	2,182	2,095
	一件あたり金額	0.65	0.48	0.45	0.45	0.44

4) 運用商品選択状況

運用商品選択状況 (2014.3末 ~ 2017.3末)

(単位：万円)	2014.3末		2015.3末		2016.3末		2017.3末	
資産額計	770,110,696	-	905,316,590	-	956,623,334	-	1,052,542,428	-
預貯金	290,304,325	37.7%	317,098,678	35.0%	340,602,780	35.6%	375,029,328	35.6%
保険	150,518,437	19.5%	168,515,716	18.6%	179,445,230	18.8%	189,185,784	18.0%
生保	92,680,669	12.0%	104,377,738	11.5%	112,587,266	11.8%	119,484,144	11.4%
損保	57,837,768	7.5%	64,137,978	7.1%	66,857,964	7.0%	69,701,640	6.6%
投資信託・金銭信託等	328,384,382	42.6%	416,557,728	46.0%	427,808,045	44.7%	485,365,521	46.1%
国内株式型	96,131,054	12.5%	122,991,703	13.6%	120,019,749	12.5%	135,416,638	12.9%
国内債券型	38,606,106	5.0%	45,183,980	5.0%	54,329,545	5.7%	59,611,844	5.7%
外国株式型	54,029,228	7.0%	70,884,207	7.8%	65,882,622	6.9%	80,474,202	7.6%
外国債券型	33,292,345	4.3%	40,276,424	4.4%	40,717,500	4.3%	41,528,188	3.9%
バランス型	96,112,906	12.5%	123,280,338	13.6%	131,925,458	13.8%	155,189,914	14.7%
MMF	6,991,701	0.9%	8,194,453	0.9%	8,374,556	0.9%	5,396,452	0.5%
その他	3,221,043	0.4%	5,746,623	0.6%	6,558,615	0.7%	7,748,283	0.7%
処理待機資金	903,552	0.1%	3,144,468	0.3%	8,767,279	0.9%	2,961,795	0.3%

10ページの2015.3末までの「資産額」と「計」は集計の作業日が異なるため一致しない
 投資信託・金銭信託等のうち投資対象がREIT、自社株、コモディティ等の場合「その他」に分類

商品選択割合

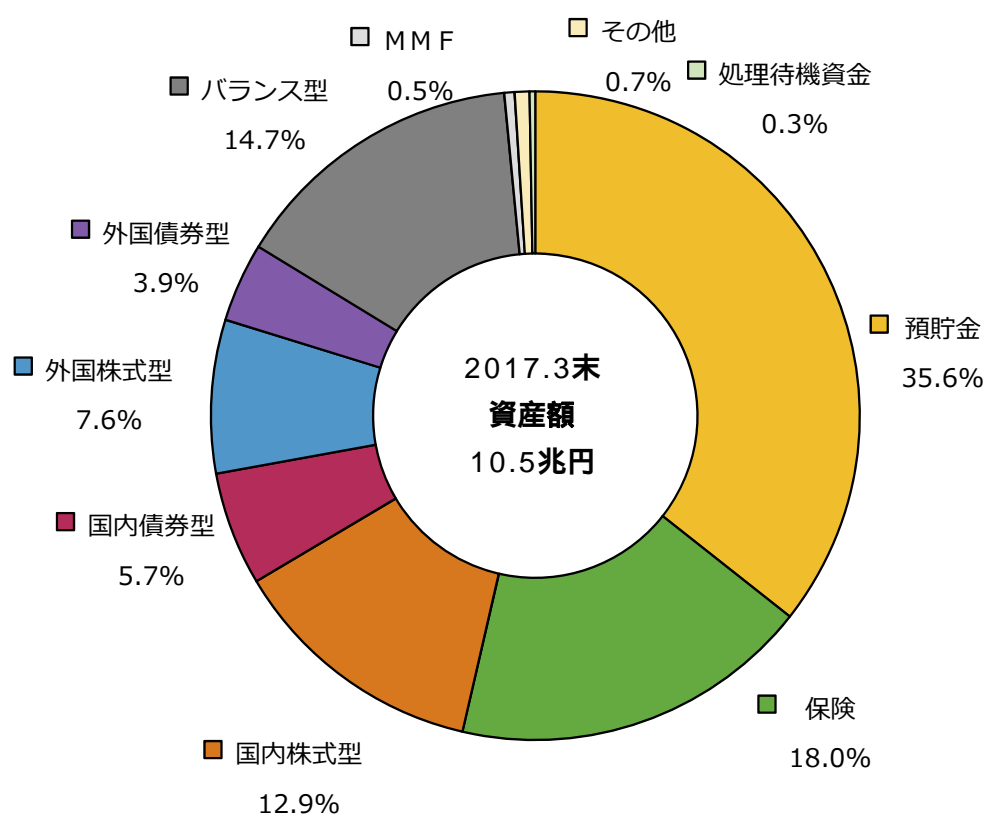

2017年3月末時点

男女別 運用商品選択状況 (2015.3末 ~ 2017.3末)

(単位: 万円)	男性						女性					
	2015.3末		2016.3末		2017.3末		2015.3末		2016.3末		2017.3末	
資産額計	800,302,642	-	842,168,198	-	923,168,923	-	105,013,948	-	114,455,136	-	129,373,505	-
預貯金	276,809,122	34.6%	295,903,321	35.1%	324,639,385	35.2%	40,289,556	38.4%	44,699,459	39.1%	50,389,943	38.9%
保険	144,495,494	18.1%	153,271,105	18.2%	160,990,367	17.4%	24,020,222	22.9%	26,174,125	22.9%	28,195,416	21.8%
生保	90,595,070	11.3%	97,390,966	11.6%	103,011,931	11.2%	13,782,668	13.1%	15,196,301	13.3%	16,472,213	12.7%
損保	53,900,424	6.7%	55,880,139	6.6%	57,978,437	6.3%	10,237,554	9.7%	10,977,824	9.6%	11,723,203	9.1%
投資信託・金銭信託等	376,124,836	47.0%	384,861,247	45.7%	434,893,026	47.1%	40,432,892	38.5%	42,946,798	37.5%	50,472,494	39.0%
国内株式型	111,989,002	14.0%	109,208,717	13.0%	122,424,101	13.3%	11,002,701	10.5%	10,811,032	9.4%	12,992,537	10.0%
国内債券型	40,808,939	5.1%	48,969,455	5.8%	53,547,591	5.8%	4,375,041	4.2%	5,360,090	4.7%	6,064,253	4.7%
外国株式型	64,847,998	8.1%	60,038,237	7.1%	73,070,673	7.9%	6,036,210	5.7%	5,844,384	5.1%	7,403,529	5.7%
外国債券型	36,307,830	4.5%	36,552,366	4.3%	37,118,247	4.0%	3,968,594	3.8%	4,165,133	3.6%	4,409,941	3.4%
バランス型	109,768,235	13.7%	116,917,191	13.9%	137,061,793	14.8%	13,512,103	12.9%	15,008,268	13.1%	18,128,121	14.0%
MMF	7,126,418	0.9%	7,237,793	0.9%	4,748,878	0.5%	1,068,035	1.0%	1,136,764	1.0%	647,575	0.5%
その他	5,276,415	0.7%	5,937,488	0.7%	6,921,744	0.7%	470,209	0.4%	621,127	0.5%	826,539	0.6%
処理待機資金	2,873,190	0.4%	8,132,525	1.0%	2,646,144	0.3%	271,278	0.3%	634,754	0.6%	315,651	0.2%

商品選択割合 (男性)

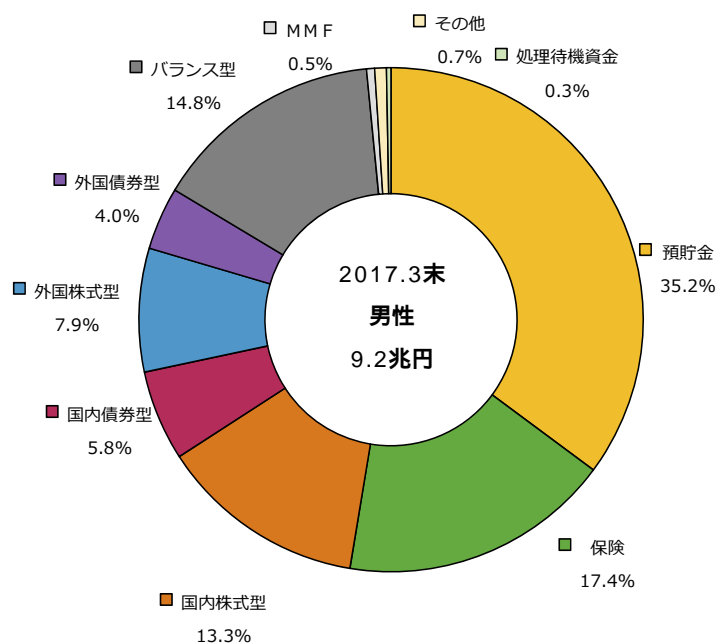

2017年3月末時点

商品選択割合 (女性)

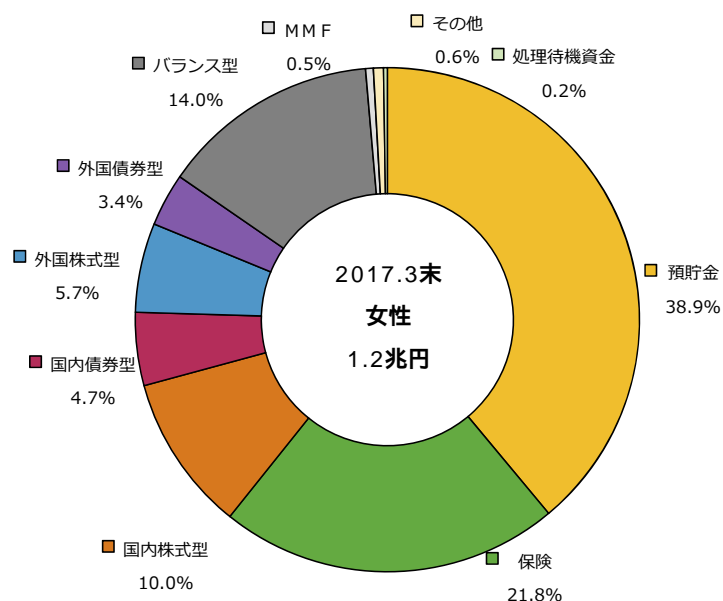

2017年3月末時点

年代別 運用商品選択状況 (2017.3末)

(単位: 万円)	～19歳		20～29歳		30～39歳		40～49歳		50～59歳		60歳以上	
資産額計	149,580	-	23,071,203	-	128,926,215	-	383,254,771	-	449,661,253	-	67,479,406	-
預貯金	76,980	51.5%	10,277,785	44.5%	44,563,302	34.6%	127,555,088	33.3%	165,350,166	36.8%	27,206,007	40.3%
保険	26,820	17.9%	3,570,387	15.5%	18,274,533	14.2%	62,696,131	16.4%	88,080,618	19.6%	16,537,294	24.5%
生保	15,348	10.3%	1,941,355	8.4%	10,373,130	8.0%	38,664,499	10.1%	57,081,396	12.7%	11,408,417	16.9%
損保	11,472	7.7%	1,629,032	7.1%	7,901,403	6.1%	24,031,633	6.3%	30,999,222	6.9%	5,128,878	7.6%
投資信託・金銭信託等	44,978	30.1%	9,129,815	39.6%	65,734,119	51.0%	192,099,693	50.1%	194,936,005	43.4%	23,420,911	34.7%
国内株式型	8,382	5.6%	1,978,060	8.6%	16,797,976	13.0%	52,530,790	13.7%	56,102,586	12.5%	7,998,844	11.9%
国内債券型	6,762	4.5%	1,297,712	5.6%	7,878,991	6.1%	23,416,153	6.1%	24,312,761	5.4%	2,699,465	4.0%
外国株式型	5,051	3.4%	1,497,788	6.5%	12,752,199	9.9%	33,159,428	8.7%	29,793,919	6.6%	3,265,815	4.8%
外国債券型	3,133	2.1%	762,591	3.3%	5,972,012	4.6%	16,889,465	4.4%	16,125,050	3.6%	1,775,938	2.6%
バランス型	20,620	13.8%	3,295,687	14.3%	20,611,170	16.0%	61,369,264	16.0%	63,072,716	14.0%	6,820,455	10.1%
MMF	423	0.3%	125,822	0.5%	642,490	0.5%	1,857,790	0.5%	2,331,440	0.5%	438,487	0.6%
その他	607	0.4%	172,154	0.7%	1,079,281	0.8%	2,876,802	0.8%	3,197,533	0.7%	421,907	0.6%
処理待機資金	803	0.5%	93,216	0.4%	354,260	0.3%	903,859	0.2%	1,294,464	0.3%	315,194	0.5%

投資信託・金銭信託等のうち投資対象がREIT、自社株、コモディティ等の場合「その他」に分類

年代別商品選択割合 (2017.3末)

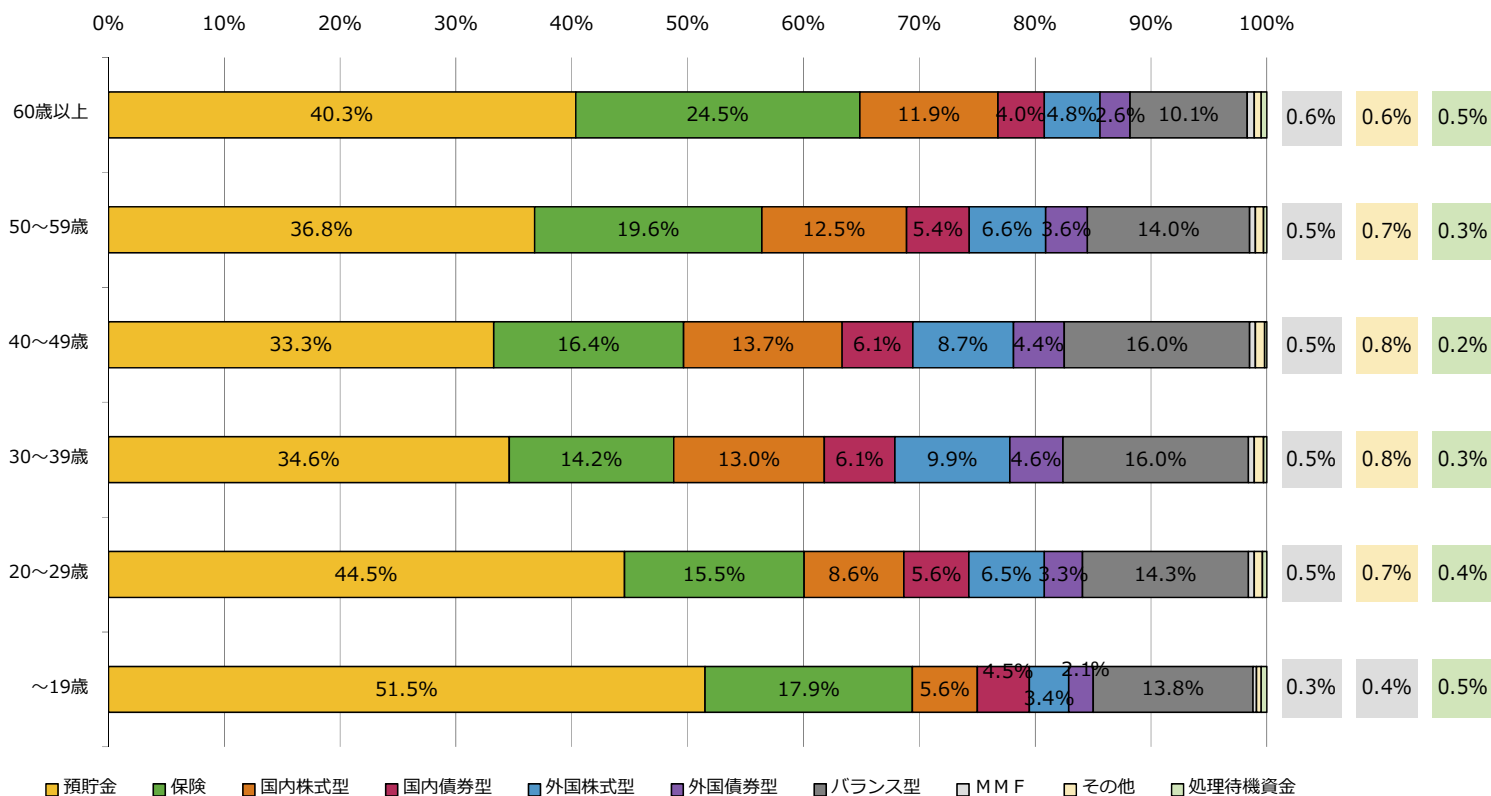

元本確保型の選択状況

預貯金（2017.3末）

	資産額（万円）	割合	普通	1年	3年	5年	10年	その他
計	375,029,328	-	0.1%	31.2%	24.8%	40.4%	3.1%	0.5%
男性	324,639,385	86.6%	0.1%	31.7%	24.1%	40.5%	3.1%	0.4%
女性	50,389,943	13.4%	0.2%	27.7%	28.9%	39.4%	2.8%	1.0%
～19歳	76,980	0.0%	0.3%	41.5%	24.9%	30.0%	1.9%	1.4%
20～29歳	10,277,785	2.7%	0.2%	35.0%	29.2%	32.6%	2.1%	0.9%
30～39歳	44,563,302	11.9%	0.2%	35.3%	27.4%	34.1%	2.6%	0.5%
40～49歳	127,555,088	34.0%	0.1%	31.1%	24.8%	40.1%	3.5%	0.4%
50～59歳	165,350,166	44.1%	0.1%	29.5%	23.5%	43.3%	3.1%	0.5%
60歳以上	27,206,007	7.3%	0.1%	33.9%	26.5%	37.2%	2.0%	0.4%

預金および貯金を合算して分類

保険（2017.3末）

	資産額（万円）	割合	5年	10年	15年	20年	その他
計	189,185,784	-	55.0%	44.5%	0.2%	0.2%	0.0%
男性	160,990,367	85.1%	54.4%	45.0%	0.3%	0.2%	0.0%
女性	28,195,416	14.9%	58.1%	41.7%	0.1%	0.1%	0.0%
～19歳	26,820	0.0%	58.8%	40.6%	0.0%	0.5%	0.0%
20～29歳	3,570,387	1.9%	61.1%	38.8%	0.0%	0.1%	0.1%
30～39歳	18,274,533	9.7%	57.5%	42.3%	0.0%	0.1%	0.1%
40～49歳	62,696,131	33.1%	50.9%	49.0%	0.0%	0.0%	0.1%
50～59歳	88,080,618	46.6%	54.5%	45.4%	0.0%	0.0%	0.0%
60歳以上	16,537,294	8.7%	69.0%	26.3%	2.7%	2.1%	0.0%

生保商品および損保商品を合算して分類。それぞれの年限ごとに「確定」「保証期間付終身」などがある

投資信託等の選択状況

パッシブ・アクティブ比率（2017.3末）

	国内株式型		国内債券型		外国株式型		外国債券型		バランス型	
	パッシブ	アクティブ	パッシブ	アクティブ	パッシブ	アクティブ	パッシブ	アクティブ	パッシブ	アクティブ
資産額（億円）	7,055	6,486	5,106	855	5,999	2,048	3,438	715	11,945	3,574
割合	52.1%	47.9%	85.7%	14.3%	74.6%	25.4%	82.8%	17.2%	77.0%	23.0%

男性	52.1%	47.9%	85.9%	14.1%	74.9%	25.1%	83.3%	16.7%	77.4%	22.6%
女性	51.8%	48.2%	83.2%	16.8%	71.1%	28.9%	78.3%	21.7%	73.5%	26.5%

～19歳	54.9%	45.1%	83.8%	16.2%	76.5%	23.5%	82.1%	17.9%	77.2%	22.8%
20～29歳	54.3%	45.7%	85.0%	15.0%	73.0%	27.0%	80.9%	19.1%	75.4%	24.6%
30～39歳	52.0%	48.0%	85.4%	14.6%	73.9%	26.1%	81.8%	18.2%	75.6%	24.4%
40～49歳	51.8%	48.2%	86.0%	14.0%	74.7%	25.3%	83.0%	17.0%	76.6%	23.4%
50～59歳	52.2%	47.8%	85.7%	14.3%	74.7%	25.3%	82.9%	17.1%	77.8%	22.2%
60歳以上	52.8%	47.2%	83.0%	17.0%	75.5%	24.5%	83.5%	16.5%	78.0%	22.0%

1) 全体数値 (加入者数・運用指図者数・受給者数)

加入者数・運用指図者数・受給者数

(単位：人)		2013.3末	2014.3末	2015.3末	2016.3末	2017.3末
加入者数		158,404	183,936	213,433	258,554	451,446
運用指図者数		323,234	377,344	429,406	473,105	509,981
受給者数	老齢給付金	15,270	16,963	19,062	20,609	22,119
	障害給付金	462	482	595	644	631
	死亡一時金	679	755	764	860	927
	脱退一時金	2,533	3,821	5,422	6,693	7,483

加入者数・運用指図者数

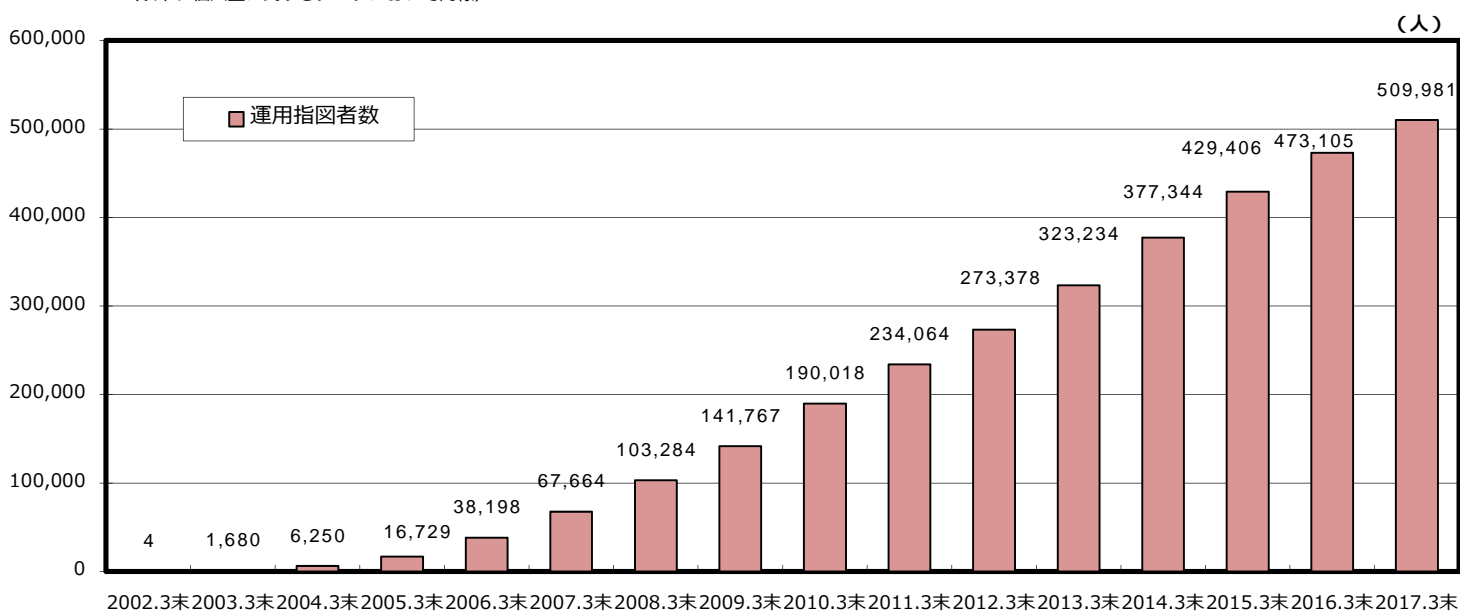
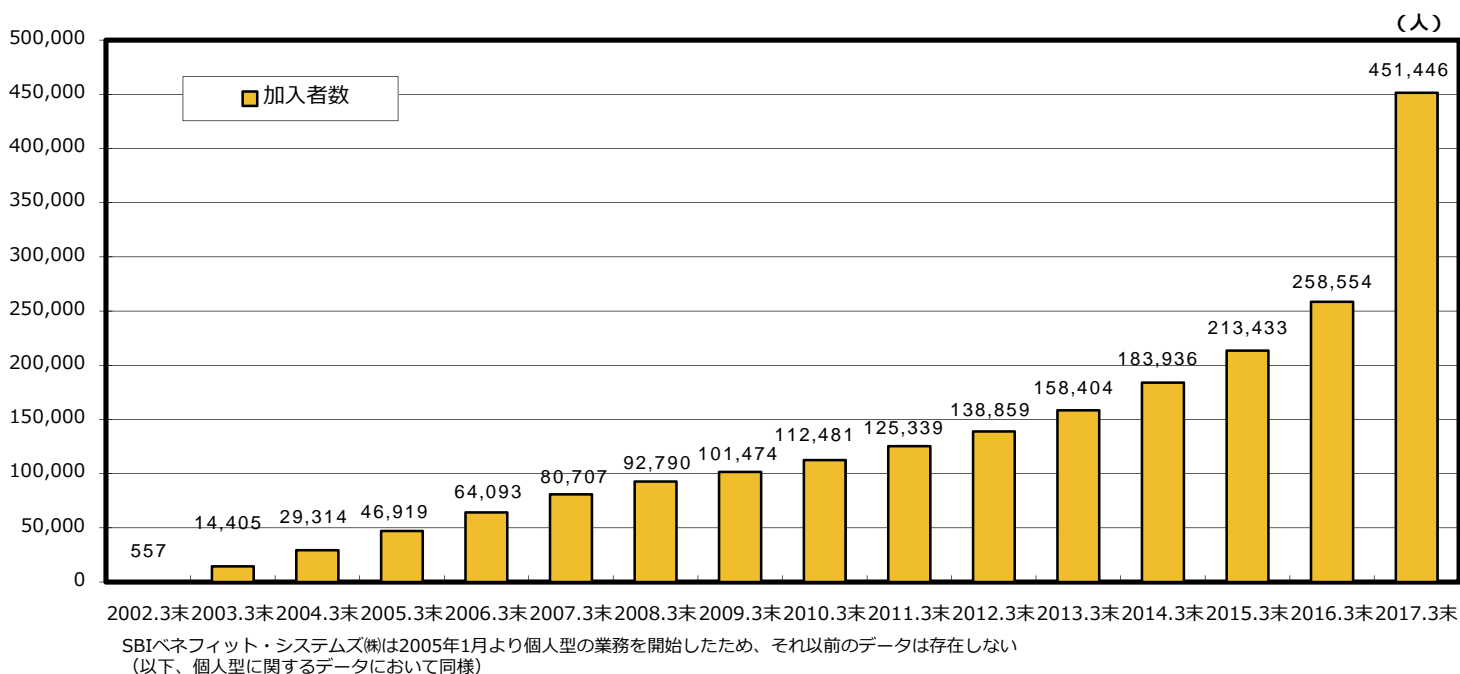

受給者数（老齢給付金・障害給付金）

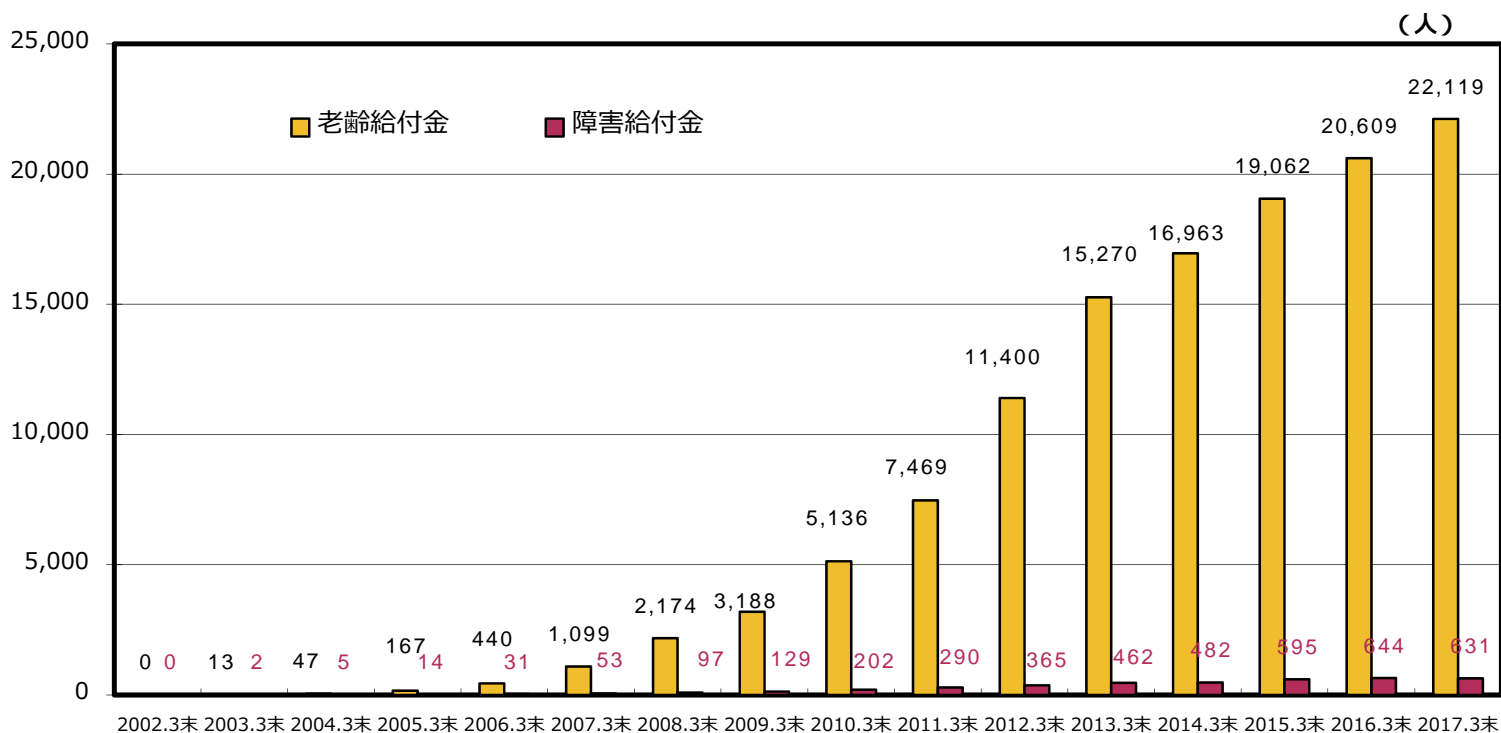

受給者数（死亡一時金・脱退一時金）

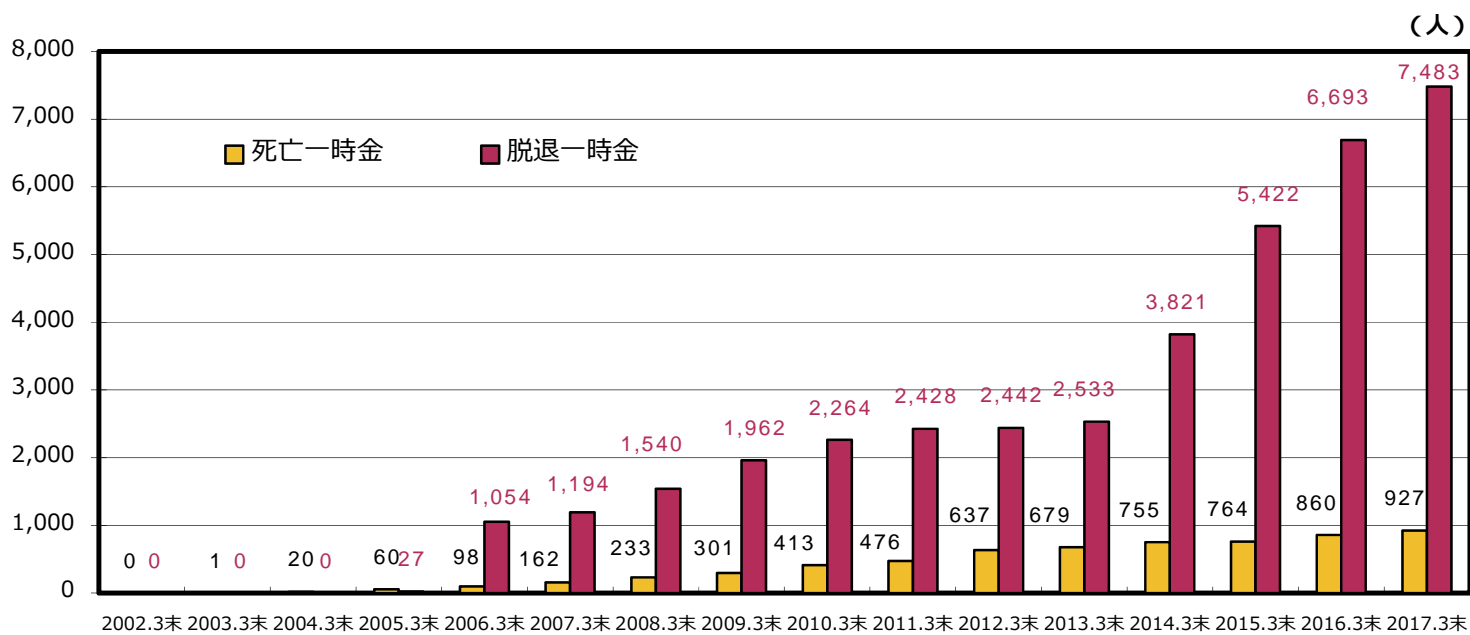

加入者数

(単位：人)		2013.3末		2014.3末		2015.3末		2016.3末		2017.3末	
計		158,375	-	183,899	-	213,400	-	258,529	-	451,436	-
男女別	男性	111,952	70.7%	130,785	71.1%	152,289	71.4%	184,162	71.2%	309,532	68.6%
	女性	46,423	29.3%	53,114	28.9%	61,111	28.6%	74,367	28.8%	141,904	31.4%
年代別	～19歳	-	-	11	0.0%	18	0.0%	17	0.0%	55	0.0%
	20～29歳	-	-	5,713	3.1%	5,984	2.8%	7,062	2.7%	17,364	3.8%
	30～39歳	-	-	37,268	20.3%	42,267	19.8%	50,295	19.5%	91,290	20.2%
	40～49歳	-	-	65,911	35.8%	77,761	36.4%	96,349	37.3%	178,198	39.5%
	50～59歳	-	-	74,976	40.8%	87,327	40.9%	104,748	40.5%	164,453	36.4%
	60歳～	-	-	20	0.0%	43	0.0%	58	0.0%	76	0.0%

19ページの「加入者数」と「計」は集計の作業日が異なるため一致しない
2013年3月末以前は個人型の年代別加入者数の集計を行っていない

男女別加入者割合

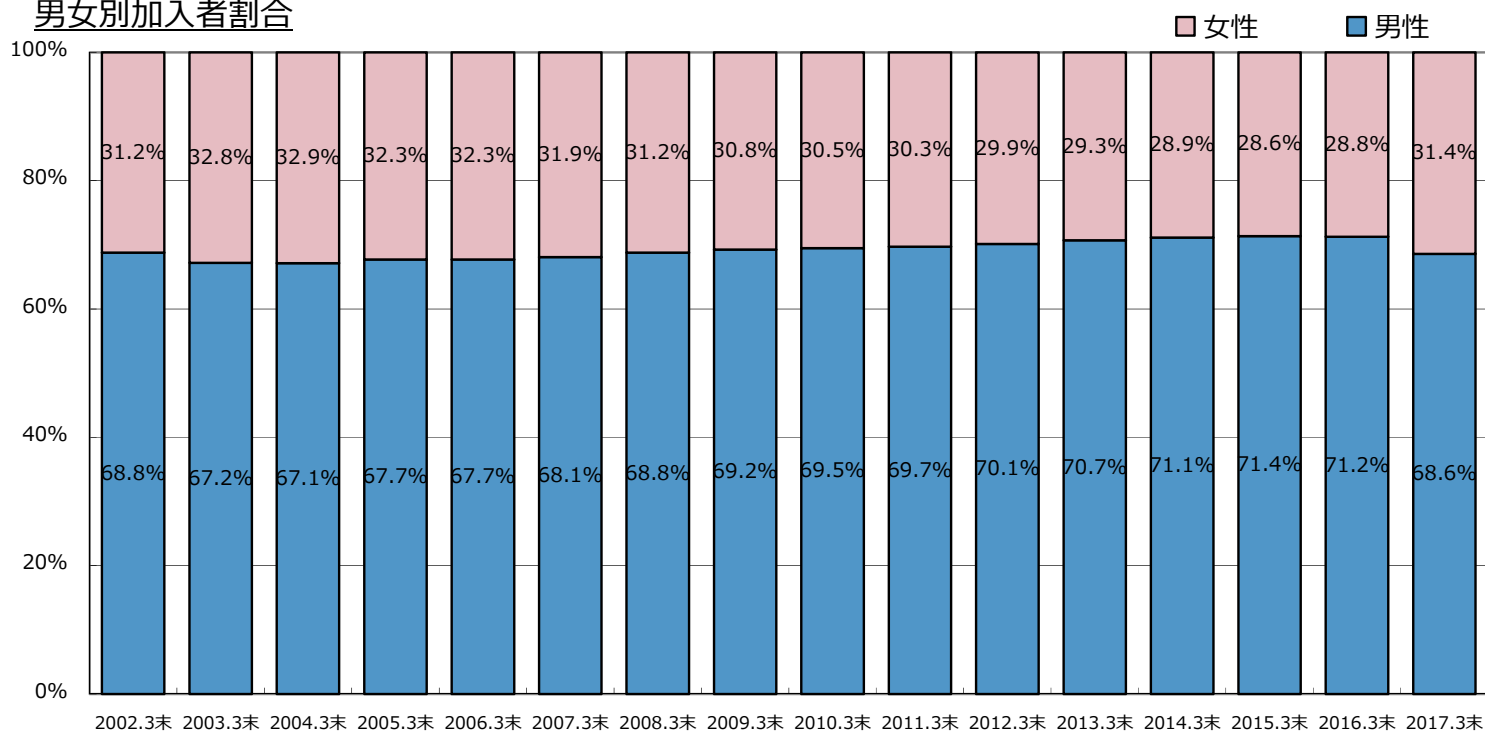

年代別加入者割合

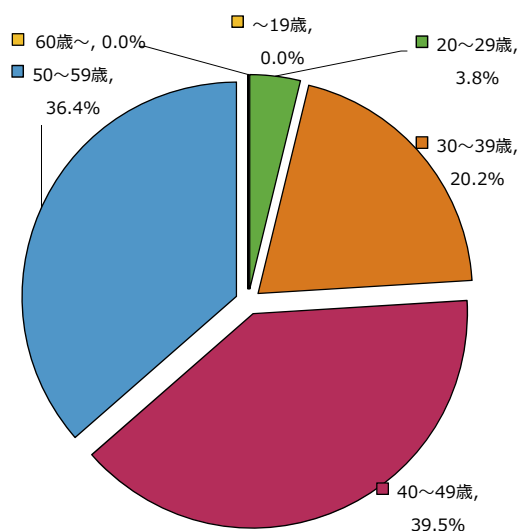

運用指図者数

(単位：人)		2013.3末		2014.3末		2015.3末		2016.3末		2017.3末	
計		323,254	-	377,371	-	429,414	-	473,127	-	509,982	-
男女別	男性	222,379	68.8%	258,207	68.4%	292,191	68.0%	319,786	67.6%	342,039	67.1%
	女性	100,875	31.2%	119,164	31.6%	137,223	32.0%	153,341	32.4%	167,943	32.9%
年代別	～19歳	-	-	2	0.0%	3	0.0%	4	0.0%	5	0.0%
	20～29歳	-	-	24,617	6.5%	26,903	6.3%	27,287	5.8%	27,718	5.4%
	30～39歳	-	-	97,120	25.7%	109,127	25.4%	118,695	25.1%	125,603	24.6%
	40～49歳	-	-	101,260	26.8%	118,886	27.7%	133,645	28.2%	146,601	28.7%
	50～59歳	-	-	105,844	28.0%	120,948	28.2%	132,672	28.0%	142,549	28.0%
	60歳～	-	-	48,528	12.9%	53,545	12.5%	60,824	12.9%	67,506	13.2%

19ページの「運用指図者数」と「計」は集計の作業日が異なるため一致しない
2013年3月末以前は個人型の年代別運用指図者数の集計を行っていない

男女別運用指図者割合

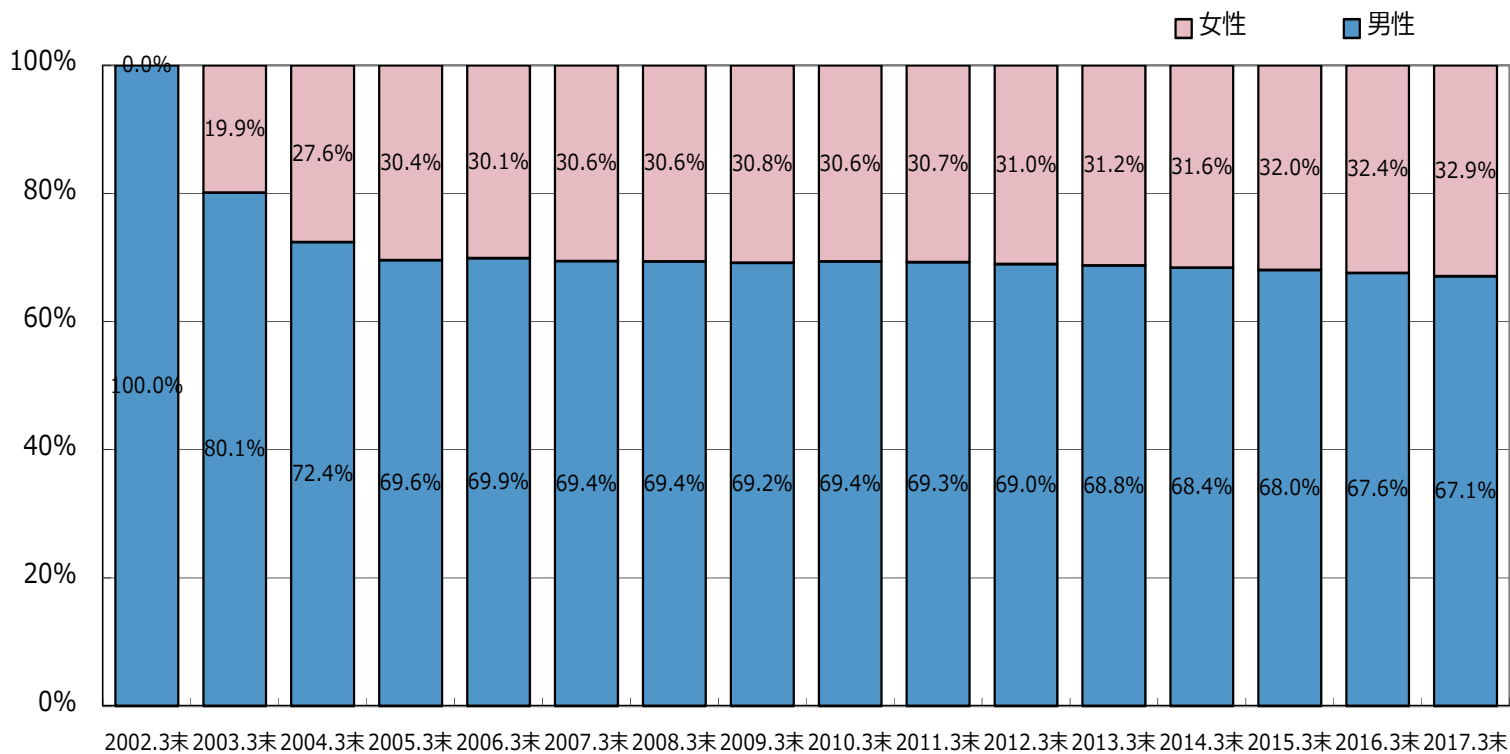

受給者数

(単位：人)		2013.3末		2014.3末		2015.3末		2016.3末		2017.3末	
計		20,139	-	24,013	-	29,217	-	32,856	-	36,242	-
男女別	男性	15,123	75.1%	18,176	75.7%	21,902	75.0%	24,878	75.7%	27,663	76.3%
	女性	5,016	24.9%	5,837	24.3%	7,315	25.0%	7,978	24.3%	8,579	23.7%

19ページの「受給者数」と「計」は集計の作業日が異なるため一致しない
 年度末現在に「受給者」であった人の数を指す（裁定により一時金給付が終了している人は含まない）

男女別受給者割合

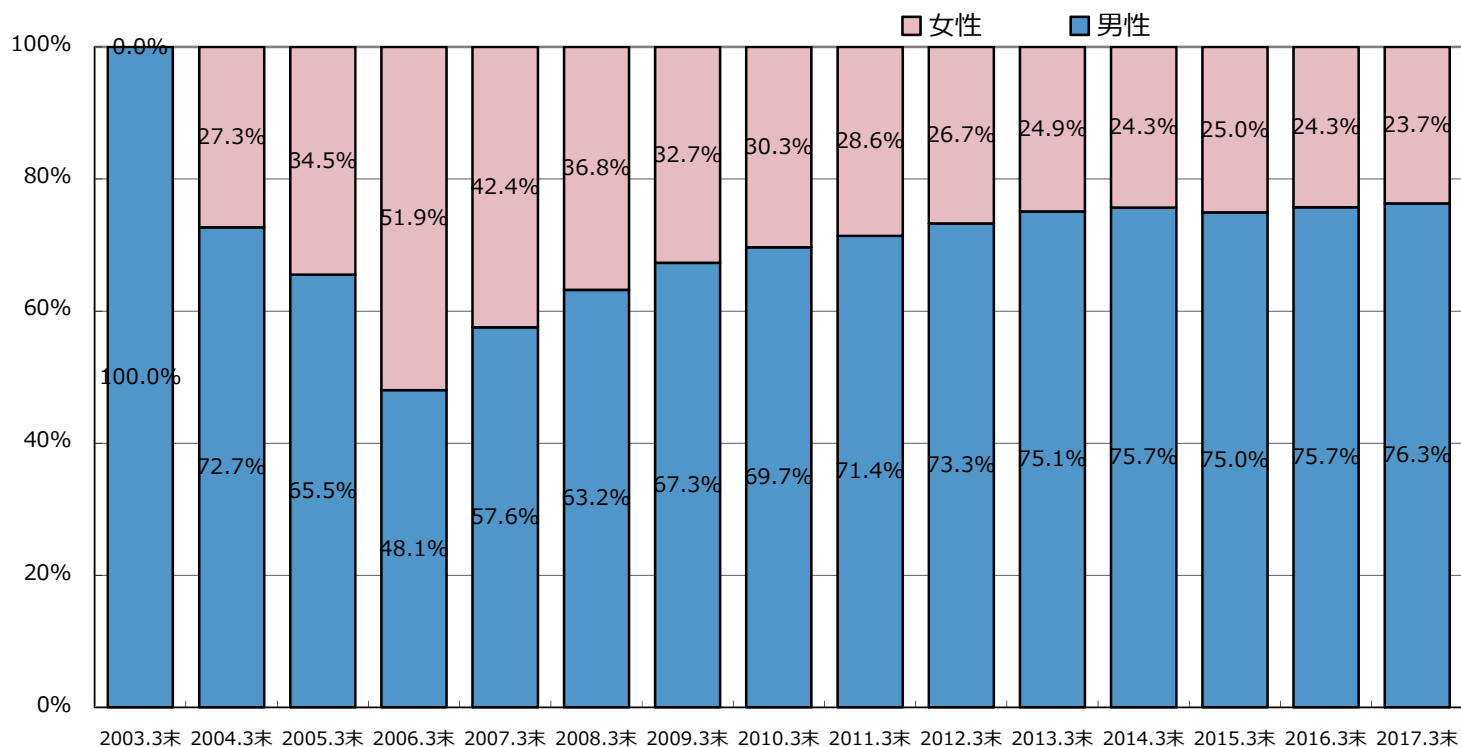

2002年3月末の件数は「0」のため掲載を省略

2) 資産額・掛金額

資産額

(単位：万円)	2013.3末	2014.3末	2015.3末	2016.3末	2017.3末
資産額	74,335,758	91,075,005	110,232,802	121,500,938	138,141,664
1人あたり	154	162	171	166	144

「1人あたり」は加入者および運用指図者が対象

掛金額

(単位：万円)	2013.3末	2014.3末	2015.3末	2016.3末	2017.3末
掛金額	2,379,503	2,802,836	3,332,067	4,061,810	5,461,265
1人あたり	16	16	17	17	15

「1人あたり」は期末と期初の平均加入者数で除して求めた数値

資産額・掛金額

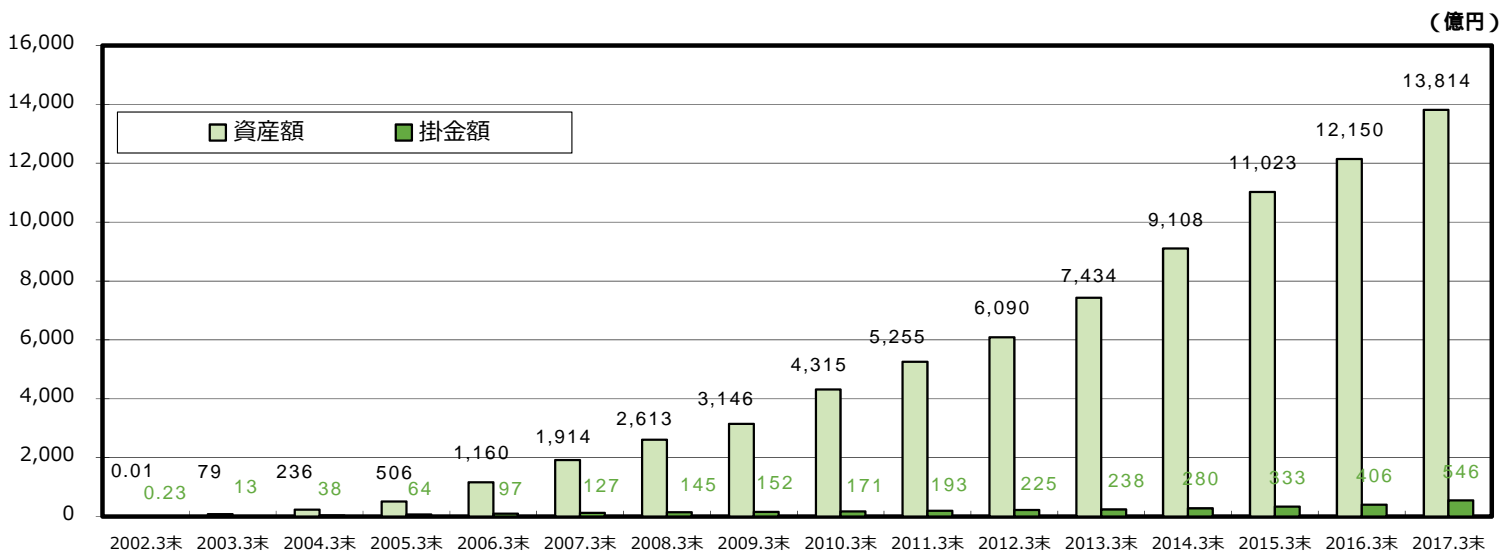

「資産額」および「掛金額」については、損保ジャパン日本興亜DC証券㈱の2002年3月末、日本インベスター・ソリューション・アンド・テクノロジー㈱の2002年3月末の数値を含まない

資産額・掛金額 (1人あたり)

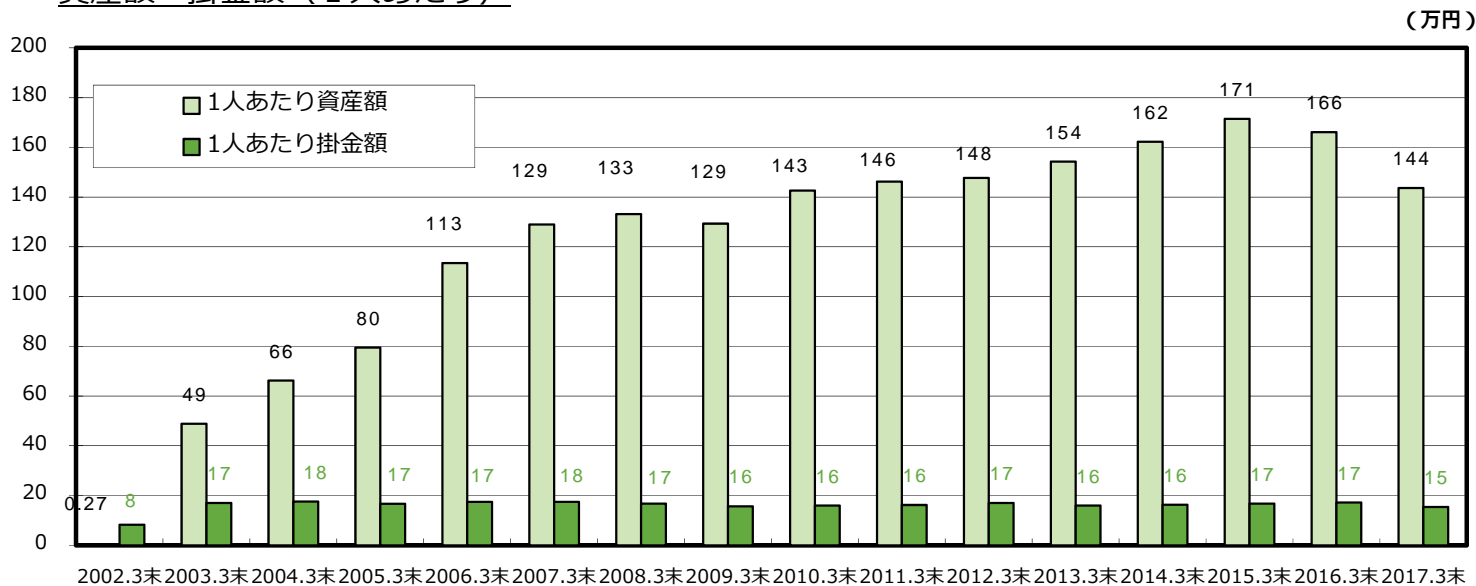

資産額（男女別）

(単位：万円)		2013.3末		2014.3末		2015.3末		2016.3末		2017.3末	
計		74,333,932	-	91,072,792	-	110,230,150	-	121,500,938	-	138,141,664	-
男女別	男性	60,377,297	81.2%	73,996,409	81.2%	89,469,399	81.2%	98,111,488	80.7%	111,153,904	80.5%
	女性	13,956,635	18.8%	17,076,384	18.8%	20,760,750	18.8%	23,389,451	19.3%	26,987,760	19.5%
1人あたり	男性	181	-	190	-	201	-	195	-	171	-
	女性	95	-	99	-	105	-	103	-	87	-

24ページの2015.3末までの「資産額」と「計」は集計の作業日が異なるため一致しない

「1人あたり」は加入者および運用指図者が対象

男女別資産額割合（2017.3末）

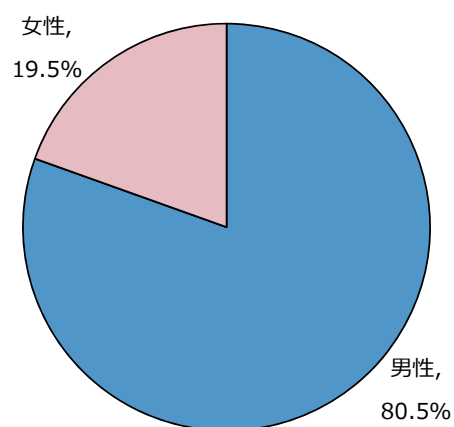

男女別1人あたり資産額

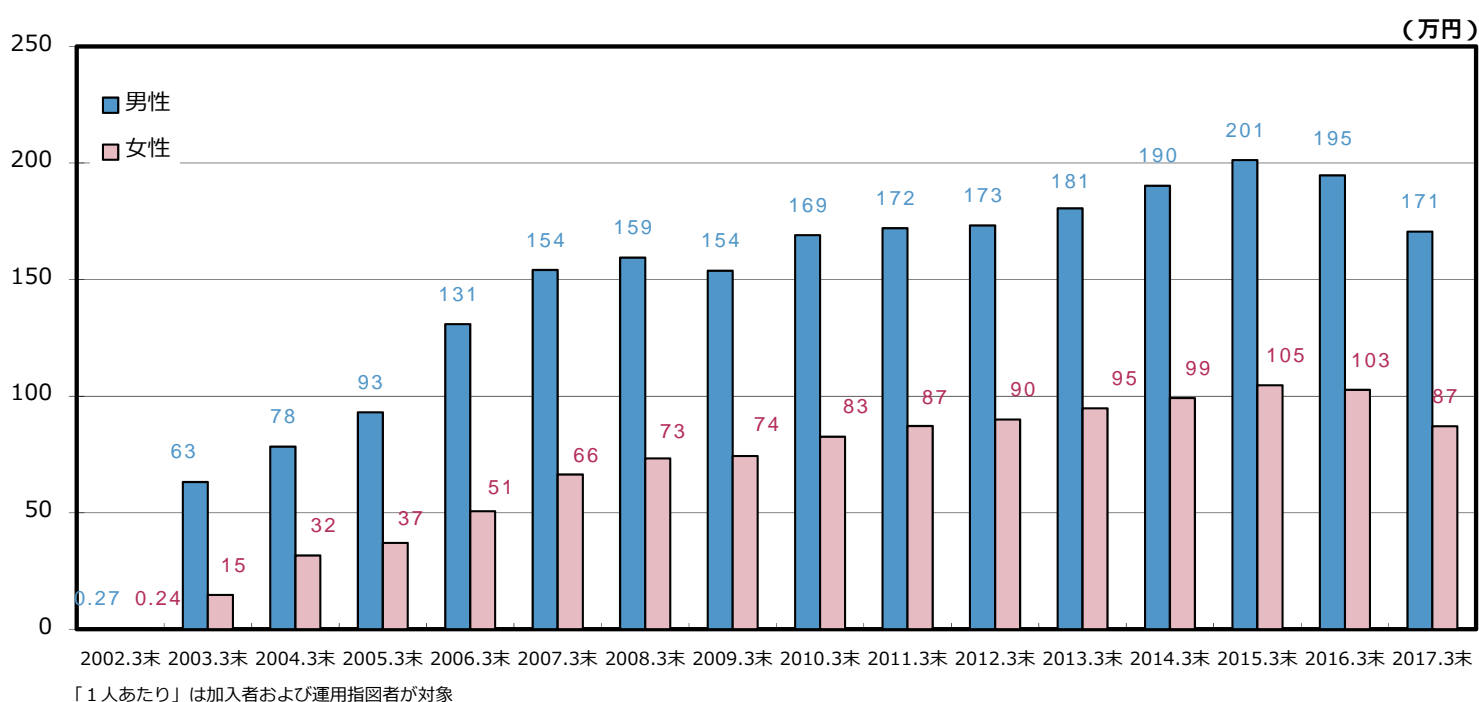

資産額（年代別）

(単位：万円)		2013.3末		2014.3末		2015.3末		2016.3末		2017.3末	
計		74,333,932	-	91,072,792	-	110,230,150	-	121,500,938	-	138,141,664	-
年代別	～19歳	-	-	47	0.0%	66	0.0%	50	0.0%	136	0.0%
	20～29歳	-	-	754,536	0.8%	840,352	0.8%	833,506	0.7%	874,993	0.6%
	30～39歳	-	-	8,451,528	9.3%	10,038,485	9.1%	10,627,961	8.7%	11,751,189	8.5%
	40～49歳	-	-	20,687,534	22.7%	25,542,151	23.2%	28,279,856	23.3%	32,598,051	23.6%
	50～59歳	-	-	45,806,404	50.3%	55,105,045	50.0%	60,469,542	49.8%	68,016,466	49.2%
	60～69歳	-	-	15,360,986	16.9%	18,674,226	16.9%	21,216,828	17.5%	24,728,627	17.9%
	70歳～	-	-	11,757	0.0%	29,825	0.0%	73,195	0.1%	172,200	0.1%
1人あたり	～19歳	-	-	4	-	3	-	2	-	2	-
	20～29歳	-	-	25	-	26	-	24	-	19	-
	30～39歳	-	-	63	-	66	-	63	-	54	-
	40～49歳	-	-	124	-	130	-	123	-	100	-
	50～59歳	-	-	253	-	265	-	255	-	222	-
	60～69歳	-	-	317	-	349	-	350	-	369	-
	70歳～	-	-	301	-	301	-	293	-	331	-

2013年3月末以前は個人型の「年代別」、及び「1人あたり資産額」の集計を行っていない
「1人あたり」は加入者および運用指図者が対象

年代別資産額割合（2017.3末）

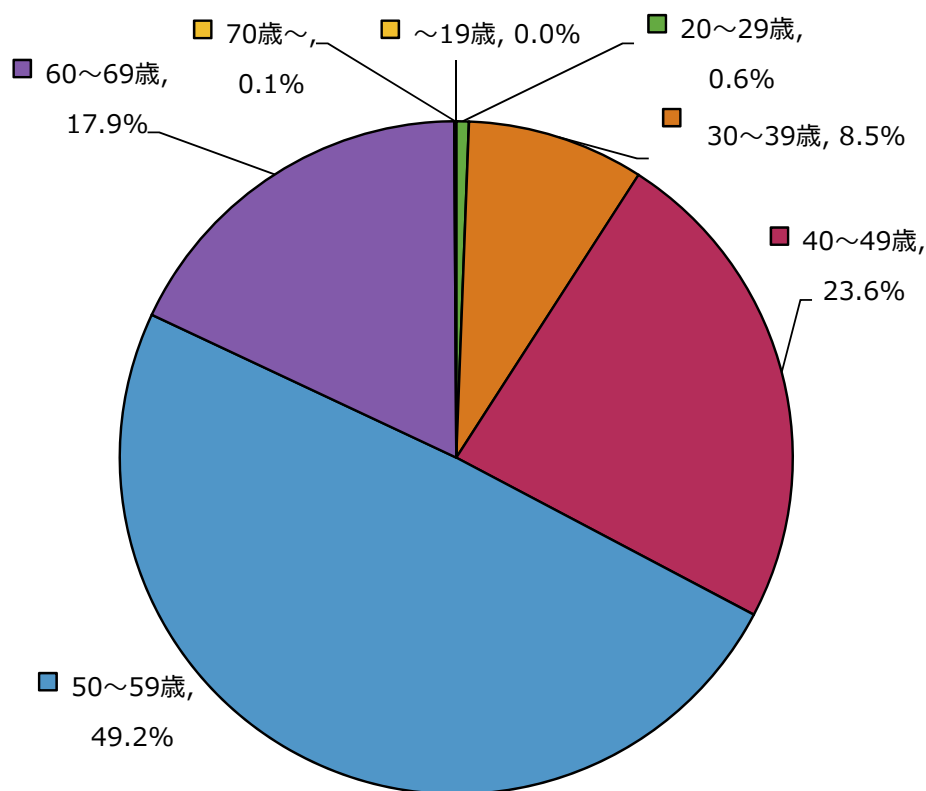

3) 給付関連

給付件数（老齢給付・障害給付）

(単位：件)		2013.3末	2014.3末	2015.3末	2016.3末	2017.3末
老齢給付金 件数	年金	5,544	7,231	9,055	11,181	12,842
	一時金	13,213	14,975	16,639	18,145	19,527
障害給付金 件数	年金	65	70	91	113	114
	一時金	450	462	589	614	621

19ページの「受給者数」と「件数」は集計時点の違いおよび「併給者」がいるため一致しない

給付金額（老齢給付・障害給付）

(単位：万円)			2013.3末	2014.3末	2015.3末	2016.3末	2017.3末
老 齢 給 付 金	全体金額	年金	357,855	470,196	588,469	734,717	840,962
		一時金	3,997,107	4,515,296	5,221,589	5,905,908	6,217,991
	1件あたり 金額	年金	65	65	65	66	65
		一時金	303	302	314	325	318
障 害 給 付 金	全体金額	年金	3,484	4,106	5,417	7,142	7,999
		一時金	81,630	91,328	107,628	128,033	127,492
	1件あたり 金額	年金	54	59	60	63	70
		一時金	181	198	183	209	205

給付金（老齢・障害）1件あたり金額

(万円)

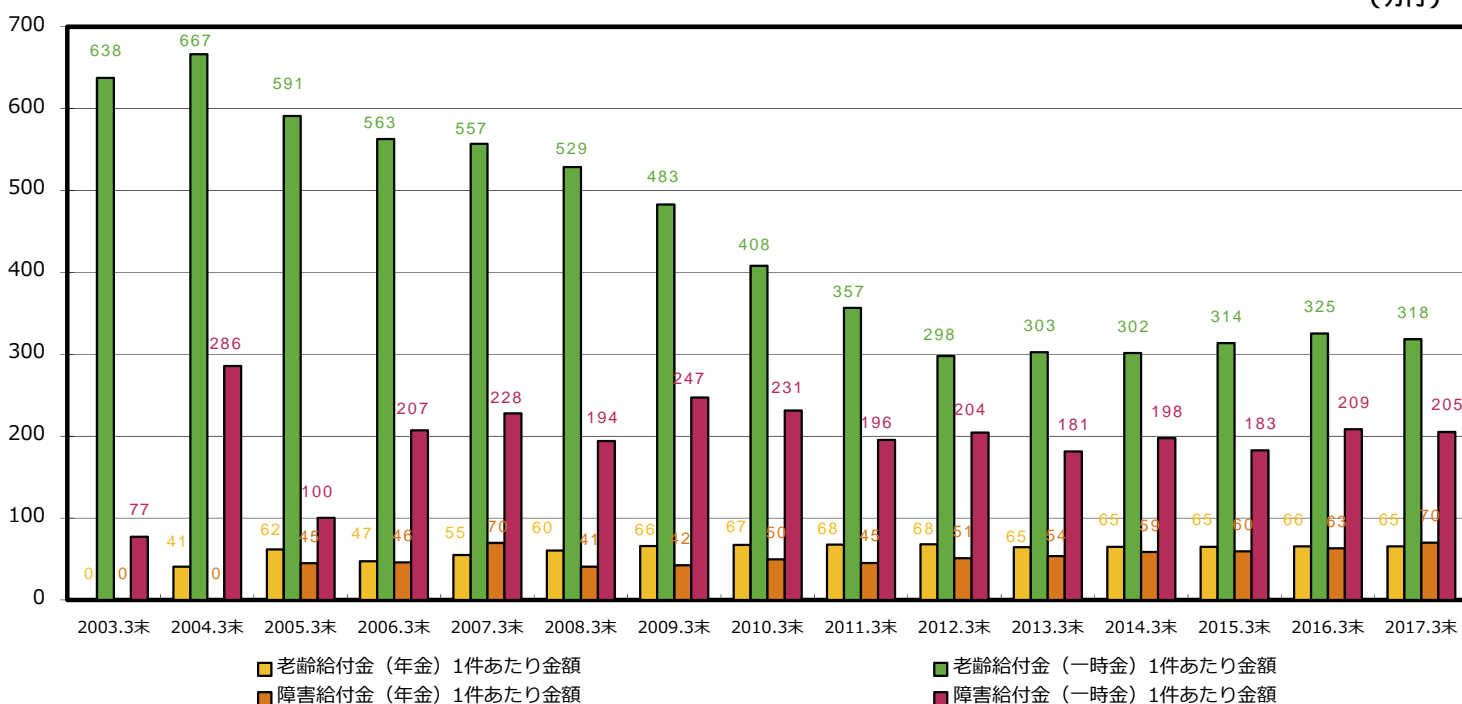

2002年3月末の件数は「0」のため掲載を省略

給付件数（死亡一時金・脱退一時金）

(単位：件)		2013.3末	2014.3末	2015.3末	2016.3末	2017.3末
死亡一時金	件数	699	770	801	874	1,002
脱退一時金	件数	2,523	3,362	5,479	6,587	7,261

19ページの「受給者数」と「件数」は集計時点の違いのため一致しない

給付金額（死亡一時金・脱退一時金）

(単位：万円)		2013.3末	2014.3末	2015.3末	2016.3末	2017.3末
死亡一時金	全体金額	166,969	181,757	194,181	231,773	244,914
	一件あたり金額	239	236	242	265	244
脱退一時金	全体金額	64,265	82,429	110,034	127,018	131,754
	一件あたり金額	25	25	20	19	18

4) 運用商品選択状況

運用商品選択状況 (2014.3末~2017.3末)

(単位:万円)	2014.3末		2015.3末		2016.3末		2017.3末	
	金額	割合	金額	割合	金額	割合	金額	割合
資産額計	-	-	110,057,651	-	121,500,938	-	138,141,664	-
預貯金	-	-	42,696,774	38.8%	47,237,454	38.9%	53,274,464	38.6%
保険	-	-	28,552,705	25.9%	32,525,401	26.8%	35,887,411	26.0%
生保	-	-	11,318,026	10.3%	13,044,432	10.7%	13,773,088	10.0%
損保	-	-	17,234,679	15.7%	19,480,969	16.0%	22,114,324	16.0%
投資信託・金銭信託等	-	-	38,562,132	35.0%	41,337,839	34.0%	48,446,612	35.1%
国内株式型	-	-	12,530,446	11.4%	13,243,531	10.9%	15,094,173	10.9%
国内債券型	-	-	2,932,386	2.7%	3,767,529	3.1%	4,517,151	3.3%
外国株式型	-	-	7,152,910	6.5%	7,258,711	6.0%	9,457,325	6.8%
外国債券型	-	-	3,460,029	3.1%	3,726,467	3.1%	4,129,540	3.0%
バランス型	-	-	10,171,537	9.2%	10,778,711	8.9%	12,966,469	9.4%
MMF	-	-	961,882	0.9%	997,034	0.8%	264,454	0.2%
その他	-	-	1,352,942	1.2%	1,565,857	1.3%	2,017,500	1.5%
処理待機資金	-	-	246,040	0.2%	400,244	0.3%	533,176	0.4%

2015.3月末より集計開始

商品選択割合

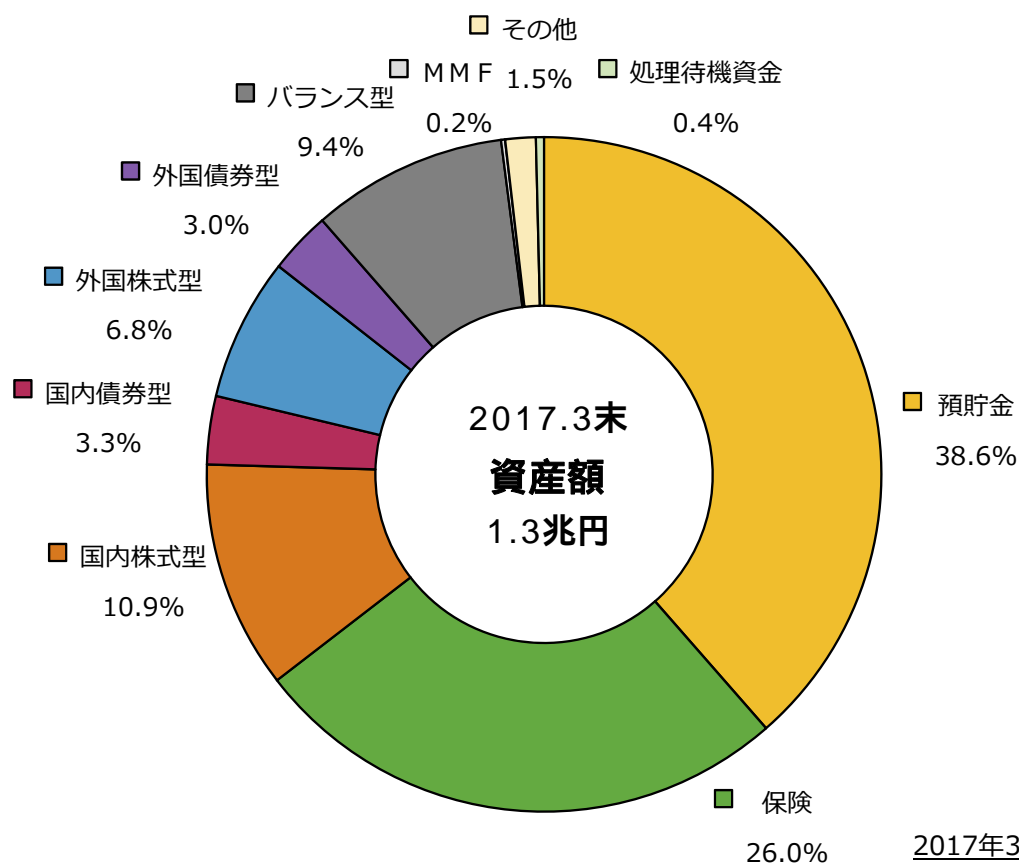

男女別 運用商品選択状況 (2015.3末 ~ 2017.3末)

(単位：万円)	男性						女性					
	2015.3末		2016.3末		2017.3末		2015.3末		2016.3末		2017.3末	
資産額計	89,317,568	-	98,111,488	-	111,153,904	-	20,740,083	-	23,389,451	-	26,987,760	-
預貯金	34,749,198	38.9%	38,223,505	39.0%	42,996,820	38.7%	7,947,577	38.3%	9,013,949	38.5%	10,277,644	38.1%
保険	21,990,026	24.6%	24,985,783	25.5%	27,519,448	24.8%	6,562,679	31.6%	7,539,618	32.2%	8,367,963	31.0%
生保	9,357,625	10.5%	10,762,504	11.0%	11,328,328	10.2%	1,960,401	9.5%	2,281,929	9.8%	2,444,760	9.1%
損保	12,632,401	14.1%	14,223,280	14.5%	16,191,120	14.6%	4,602,278	22.2%	5,257,689	22.5%	5,923,203	21.9%
投資信託・金銭信託等	32,364,553	36.2%	34,568,335	35.2%	40,198,898	36.2%	6,197,579	29.9%	6,769,504	28.9%	8,247,714	30.6%
国内株式型	10,766,763	12.1%	11,378,675	11.6%	12,803,684	11.5%	1,763,683	8.5%	1,864,856	8.0%	2,290,489	8.5%
国内債券型	2,440,267	2.7%	3,140,226	3.2%	3,754,369	3.4%	492,119	2.4%	627,303	2.7%	762,782	2.8%
外国株式型	6,066,647	6.8%	6,095,411	6.2%	7,893,370	7.1%	1,086,264	5.2%	1,163,300	5.0%	1,563,955	5.8%
外国債券型	2,826,125	3.2%	3,023,546	3.1%	3,309,964	3.0%	633,904	3.1%	702,920	3.0%	819,576	3.0%
バランス型	8,289,514	9.3%	8,770,634	8.9%	10,529,925	9.5%	1,882,023	9.1%	2,008,077	8.6%	2,436,544	9.0%
MMF	815,718	0.9%	835,417	0.9%	219,845	0.2%	146,165	0.7%	161,617	0.7%	44,608	0.2%
その他	1,159,519	1.3%	1,324,427	1.3%	1,687,741	1.5%	193,423	0.9%	241,430	1.0%	329,759	1.2%
処理待機資金	213,791	0.2%	333,864	0.3%	438,737	0.4%	32,249	0.2%	66,380	0.3%	94,438	0.3%

2015.3月末より集計開始

商品選択割合 (男性)

商品選択割合 (女性)

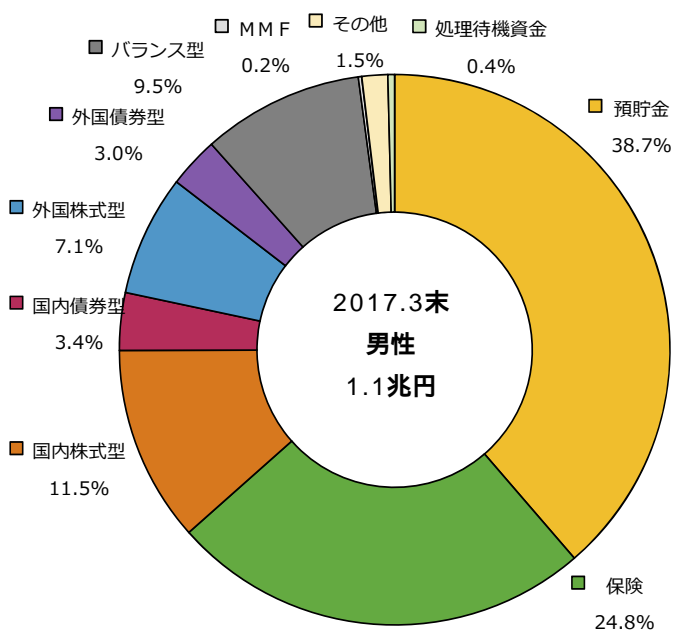

2017年3月末時点

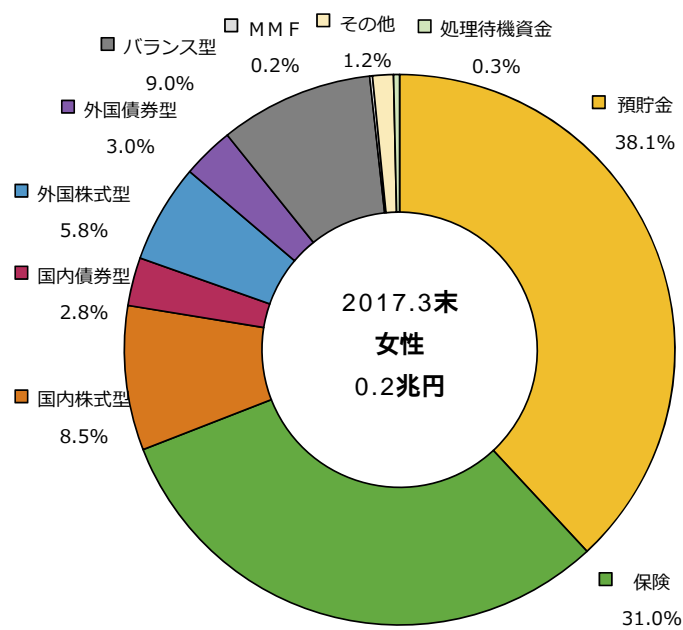

2017年3月末時点

年代別 運用商品選択状況 (2017.3末)

(単位: 万円)	～19歳		20～29歳		30～39歳		40～49歳		50～59歳		60歳以上	
資産額計	136	-	874,993	-	11,751,189	-	32,598,051	-	68,016,466	-	24,900,828	-
預貯金	53	39.2%	399,983	45.7%	4,504,890	38.3%	11,757,881	36.1%	27,082,214	39.8%	9,529,443	38.3%
保険	50	36.8%	193,976	22.2%	2,412,020	20.5%	7,905,641	24.3%	17,905,675	26.3%	7,470,050	30.0%
生保	0	0.0%	58,415	6.7%	766,802	6.5%	2,473,363	7.6%	7,002,621	10.3%	3,471,887	13.9%
損保	50	36.8%	135,561	15.5%	1,645,218	14.0%	5,432,278	16.7%	10,903,054	16.0%	3,998,163	16.1%
投資信託・金銭信託等	33	24.0%	274,384	31.4%	4,772,062	40.6%	12,801,148	39.3%	22,805,632	33.5%	7,793,354	31.3%
国内株式型	9	6.4%	67,619	7.7%	1,195,975	10.2%	3,617,752	11.1%	7,246,408	10.7%	2,966,410	11.9%
国内債券型	0	0.0%	29,223	3.3%	428,102	3.6%	1,117,382	3.4%	2,265,676	3.3%	676,769	2.7%
外国株式型	13	9.7%	64,821	7.4%	1,262,024	10.7%	2,972,053	9.1%	4,025,121	5.9%	1,133,294	4.6%
外国債券型	3	1.9%	24,181	2.8%	473,442	4.0%	1,244,181	3.8%	1,807,694	2.7%	580,040	2.3%
バランス型	8	6.0%	75,822	8.7%	1,157,378	9.8%	3,218,749	9.9%	6,372,891	9.4%	2,141,620	8.6%
MMF	0	0.0%	686	0.1%	17,072	0.1%	49,267	0.2%	131,190	0.2%	66,239	0.3%
その他	0	0.0%	12,032	1.4%	238,070	2.0%	581,764	1.8%	956,652	1.4%	228,982	0.9%
処理待機資金	0	0.1%	6,650	0.8%	62,217	0.5%	133,382	0.4%	222,945	0.3%	107,982	0.4%

投資信託・金銭信託等のうち投資対象がREIT、自社株、コモディティ等の場合「その他」に分類

年代別商品選択割合 (2017.3末)

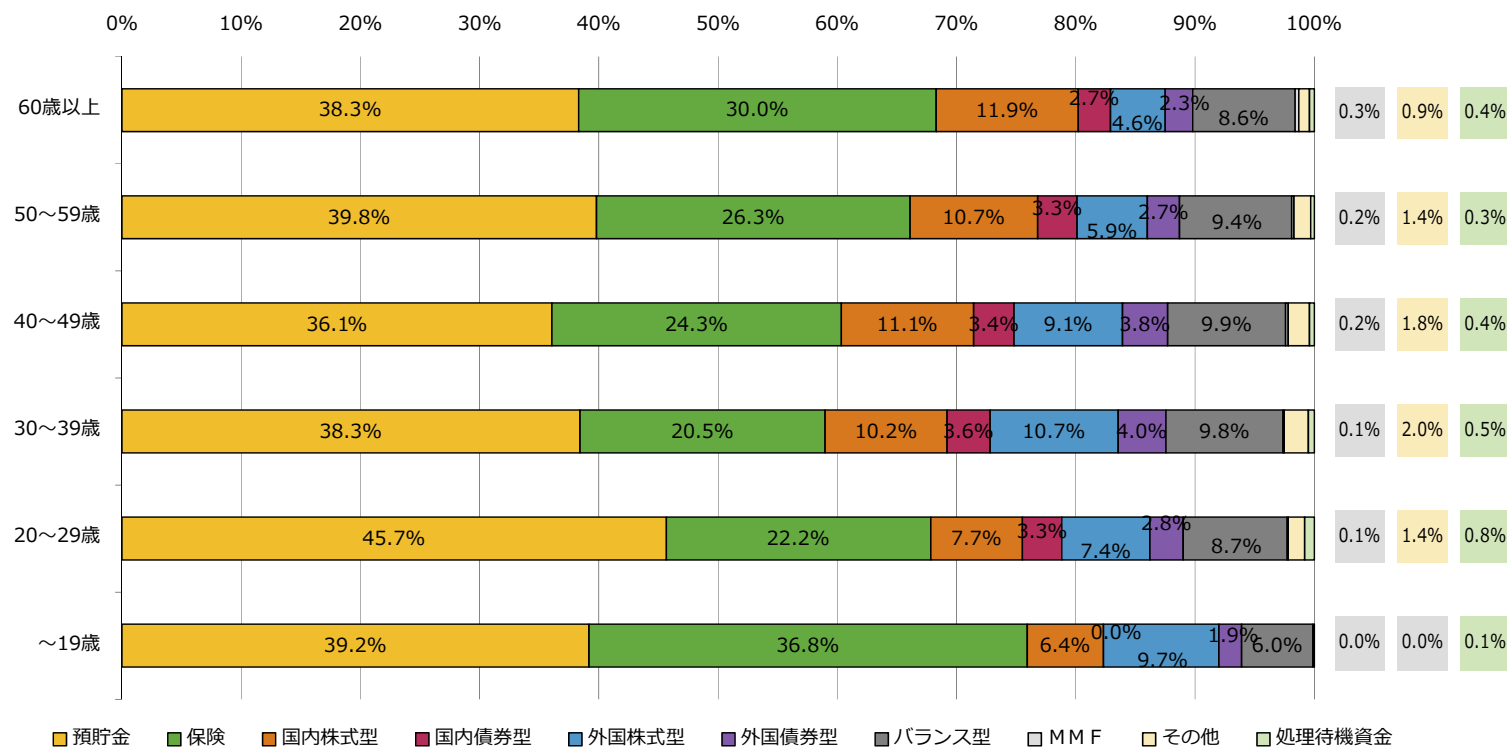

元本確保型の選択状況

預貯金（2017.3末）

	資産額（万円）	割合	普通	1年	3年	5年	10年	その他
計	53,274,464	-	0.7%	42.7%	11.1%	42.3%	1.5%	1.8%
男性	42,996,820	80.7%	0.6%	43.2%	10.7%	42.5%	1.4%	1.6%
女性	10,277,644	19.3%	0.8%	40.4%	12.6%	41.7%	1.9%	2.6%
～19歳	53	0.0%	0.0%	37.5%	1.1%	61.4%	0.0%	0.0%
20～29歳	399,983	0.8%	1.9%	46.9%	10.5%	36.9%	1.7%	2.0%
30～39歳	4,504,890	8.5%	0.8%	49.2%	9.1%	38.0%	1.4%	1.4%
40～49歳	11,757,881	22.1%	0.7%	44.1%	9.8%	41.7%	1.7%	1.9%
50～59歳	27,082,214	50.8%	0.6%	40.6%	11.4%	43.9%	1.6%	2.0%
60歳以上	9,529,443	17.9%	0.7%	43.5%	12.8%	40.9%	0.9%	1.2%

預金および貯金を合算して分類

保険（2017.3末）

	資産額（万円）	割合	5年	10年	15年	20年	その他
計	35,887,411	-	58.5%	41.0%	0.4%	0.1%	0.0%
男性	27,519,448	76.7%	60.7%	38.7%	0.4%	0.1%	0.0%
女性	8,367,963	23.3%	51.2%	48.6%	0.1%	0.0%	0.1%
～19歳	50	0.0%	14.0%	86.0%	0.0%	0.0%	0.0%
20～29歳	193,976	0.5%	57.8%	42.2%	0.0%	0.0%	0.0%
30～39歳	2,412,020	6.7%	54.1%	45.9%	0.0%	0.1%	0.0%
40～49歳	7,905,641	22.0%	50.1%	49.8%	0.0%	0.0%	0.0%
50～59歳	17,905,675	49.9%	59.0%	41.0%	0.0%	0.0%	0.0%
60歳以上	7,470,050	20.8%	67.4%	30.3%	1.7%	0.5%	0.1%

生保商品および損保商品を合算して分類。それぞれの年限ごとに「確定」「保証期間付終身」などがある

投資信託等の選択状況

パッシブ・アクティブ比率（2017.3末）

	国内株式型		国内債券型		外国株式型		外国債券型		バランス型	
	パッシブ	アクティブ	パッシブ	アクティブ	パッシブ	アクティブ	パッシブ	アクティブ	パッシブ	アクティブ
資産額（億円）	801	708	279	173	636	309	253	160	528	768
割合	53.1%	46.9%	61.7%	38.3%	67.3%	32.7%	61.3%	38.7%	40.7%	59.3%
男性	52.4%	47.6%	62.5%	37.5%	66.8%	33.2%	61.2%	38.8%	41.3%	58.7%
女性	56.9%	43.1%	57.9%	42.1%	69.9%	30.1%	61.8%	38.2%	38.4%	61.6%
～19歳	91.7%	8.3%	-	-	68.9%	31.1%	69.5%	30.5%	62.8%	37.2%
20～29歳	54.0%	46.0%	65.1%	34.9%	75.9%	24.1%	64.7%	35.3%	45.8%	54.2%
30～39歳	53.9%	46.1%	58.9%	41.1%	72.7%	27.3%	64.2%	35.8%	41.8%	58.2%
40～49歳	54.5%	45.5%	58.4%	41.6%	70.4%	29.6%	63.4%	36.6%	41.8%	58.2%
50～59歳	52.9%	47.1%	64.4%	35.6%	65.5%	34.5%	61.9%	38.1%	41.8%	58.2%
60歳以上	51.4%	48.6%	59.9%	40.1%	58.8%	41.2%	52.8%	47.2%	35.1%	64.9%

1) 加入者数・運用指図者数

加入者数・運用指図者数 (2017.3末)

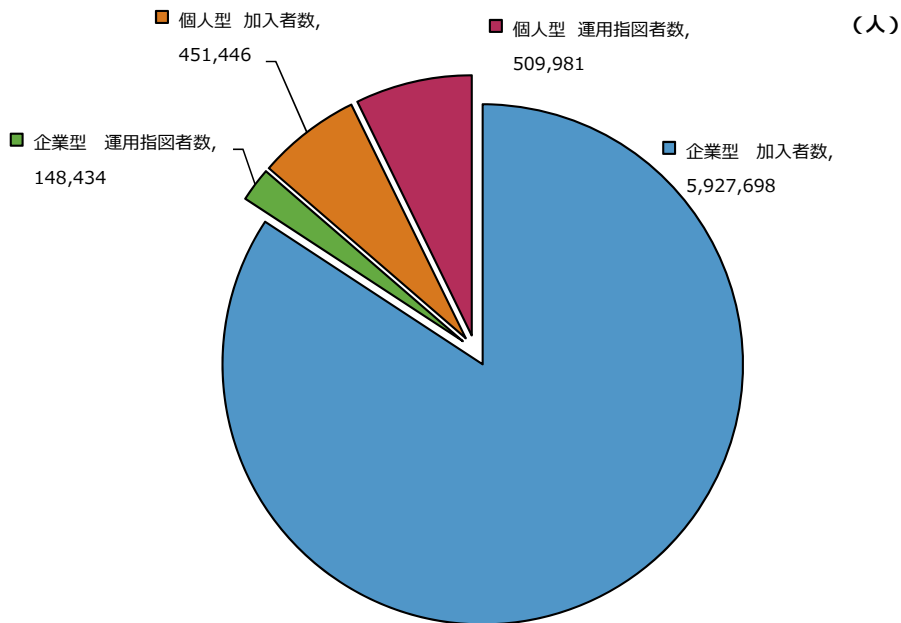

加入者数

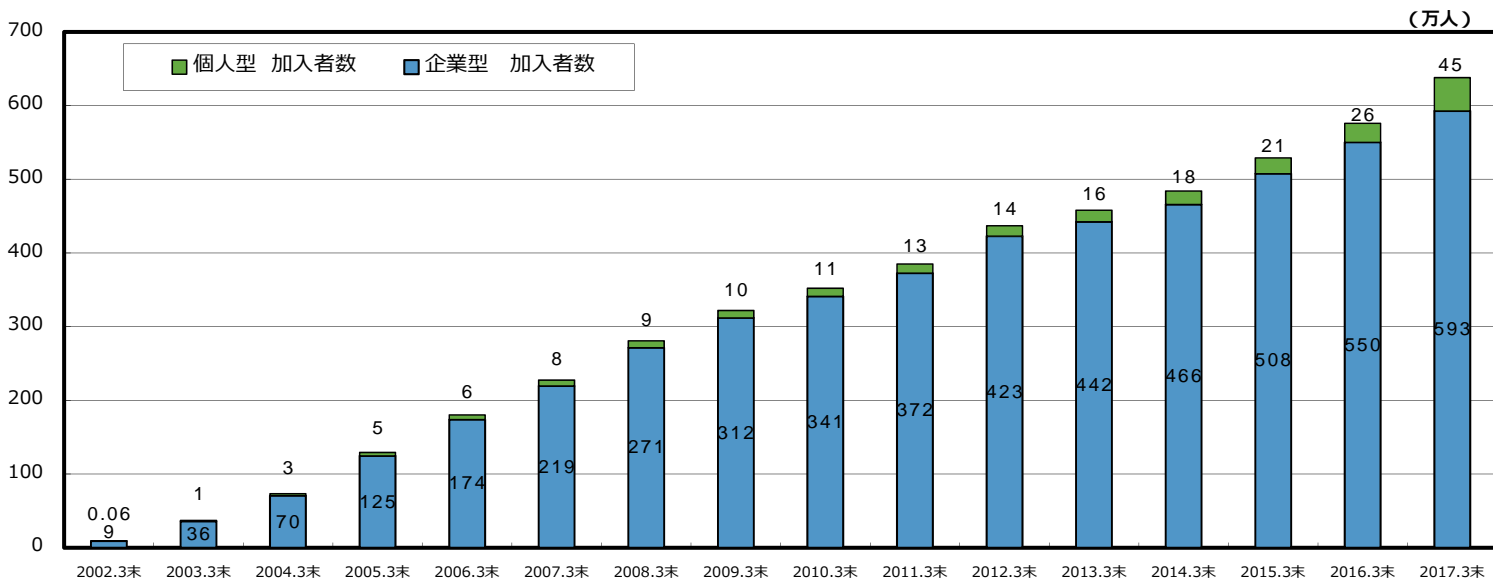

運用指図者数

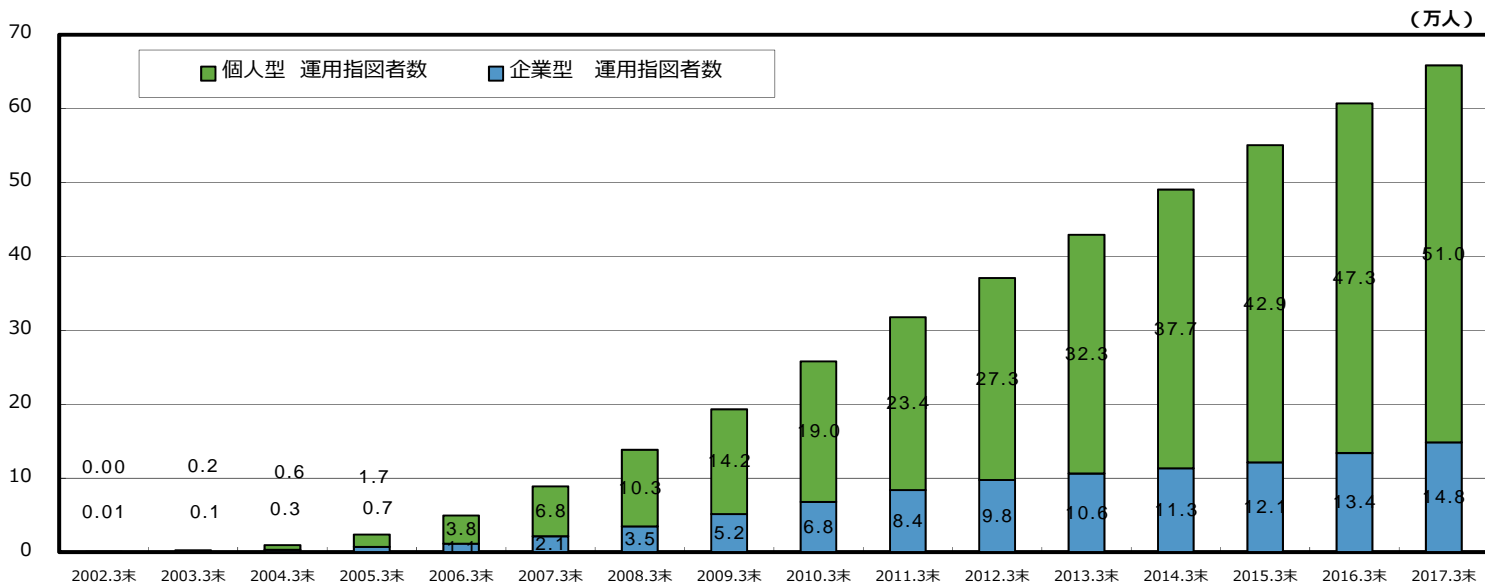

2) 資産額・掛金額

資産額

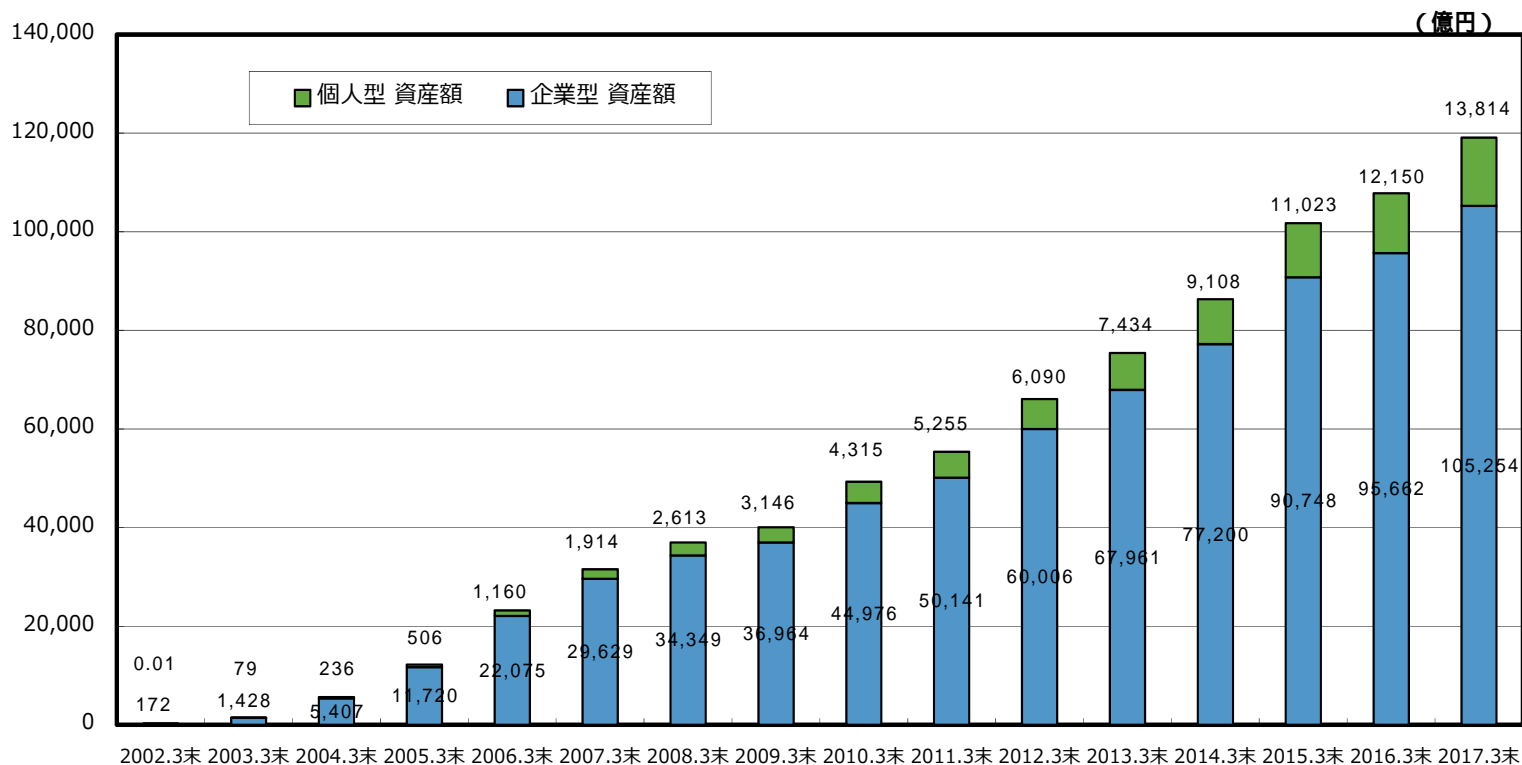

掛金額

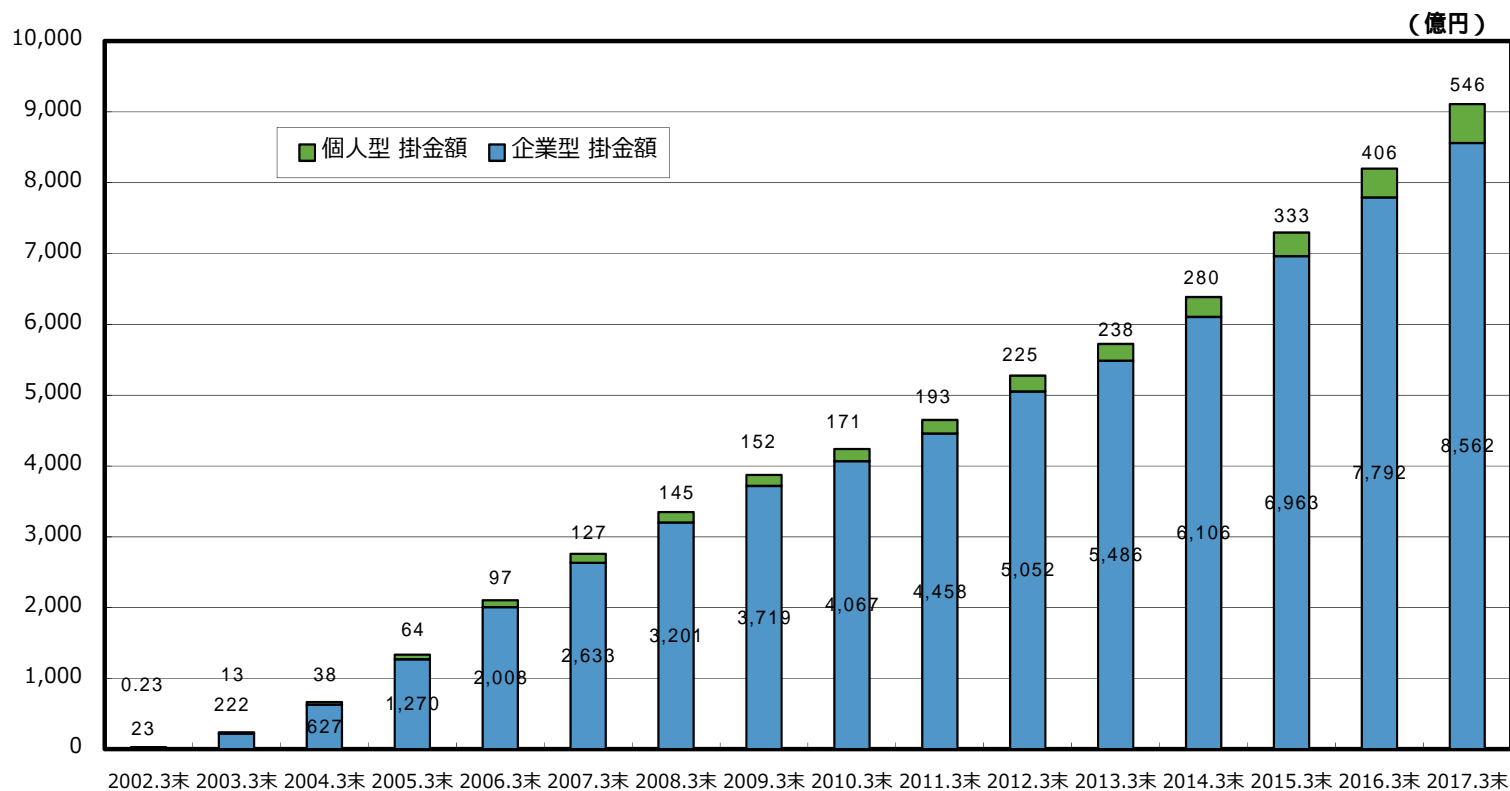

3) 給付関連

老齢給付金 受給者数

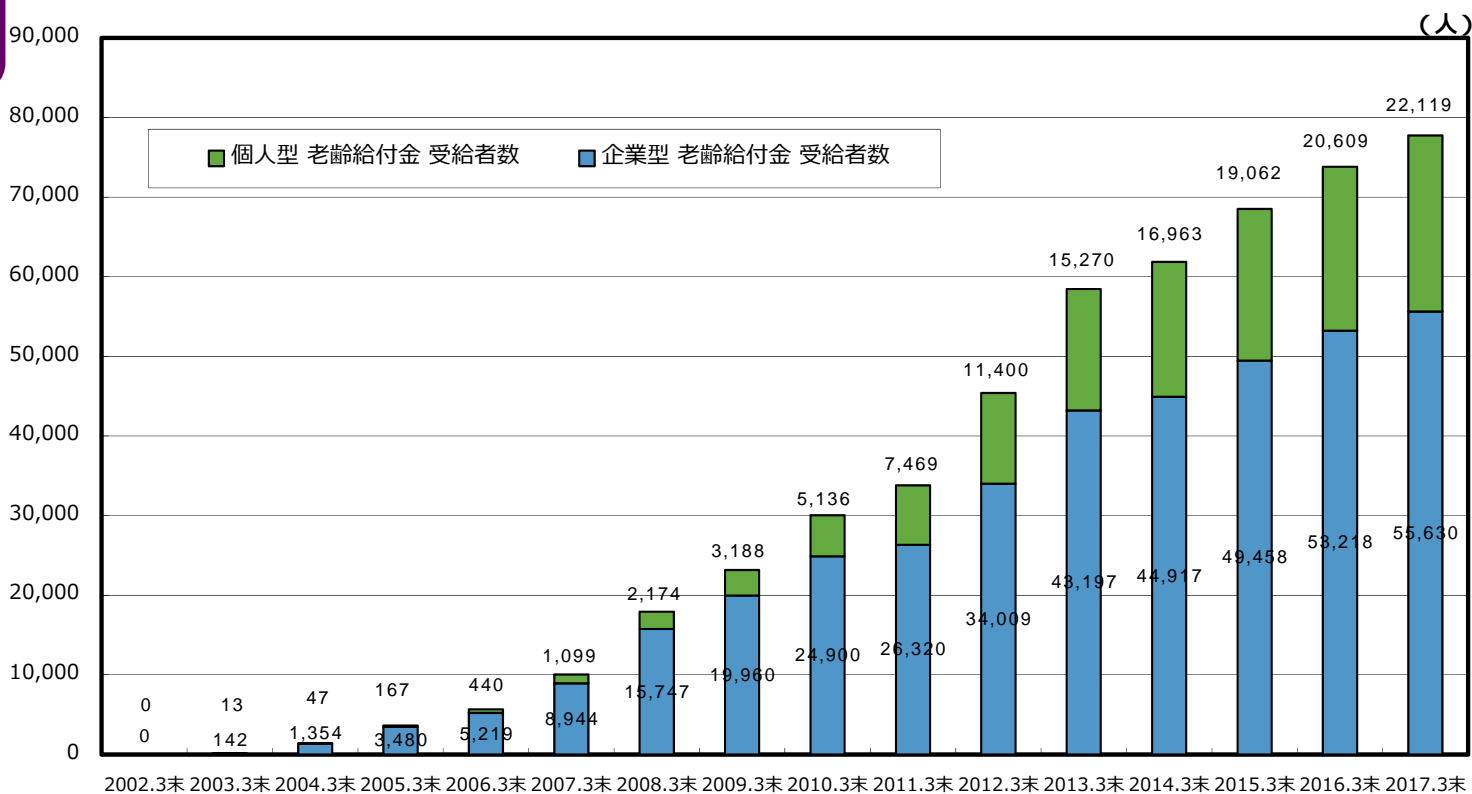

障害給付金 受給者数

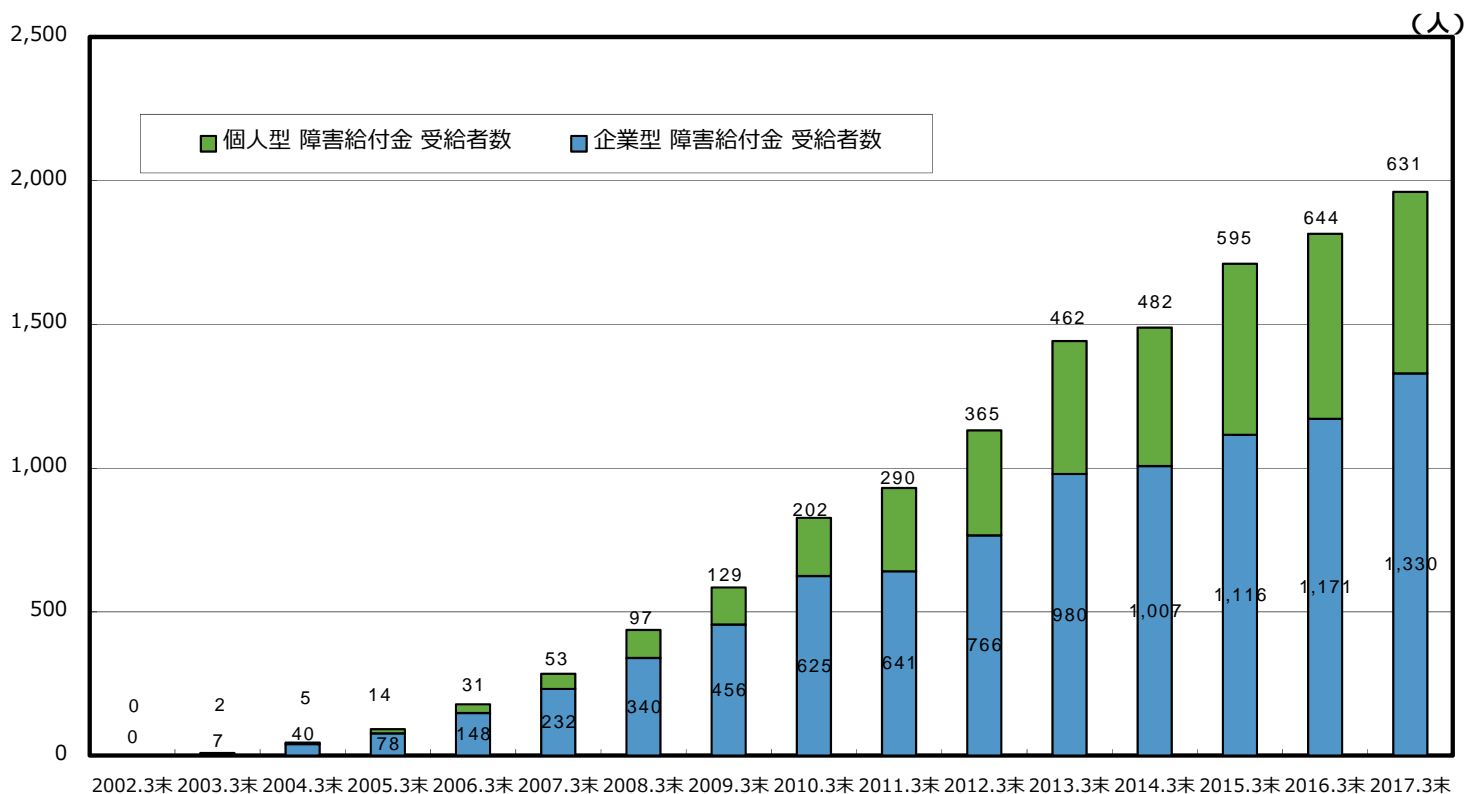

死亡一時金 受給者数

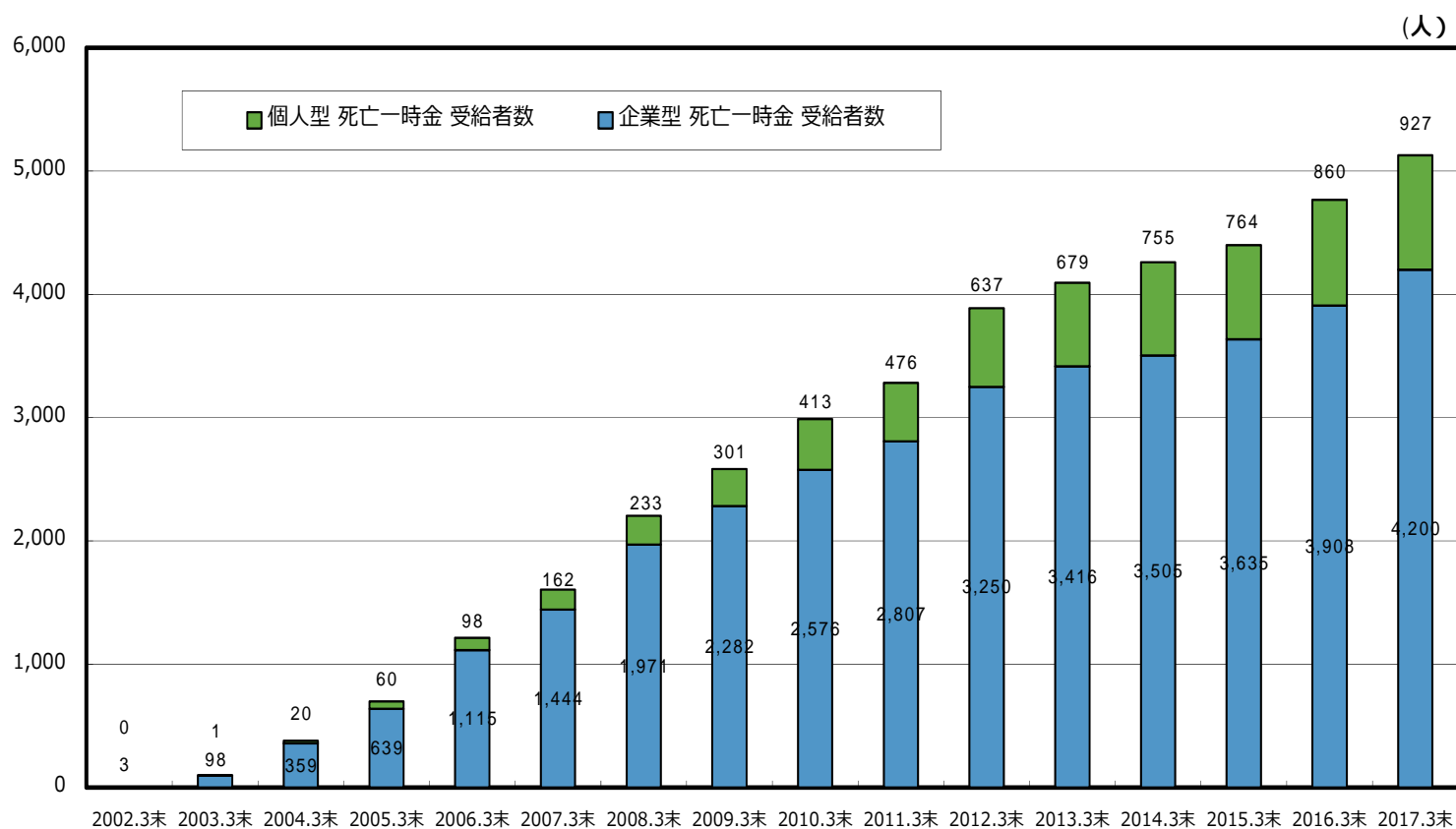

脱退一時金 受給者数

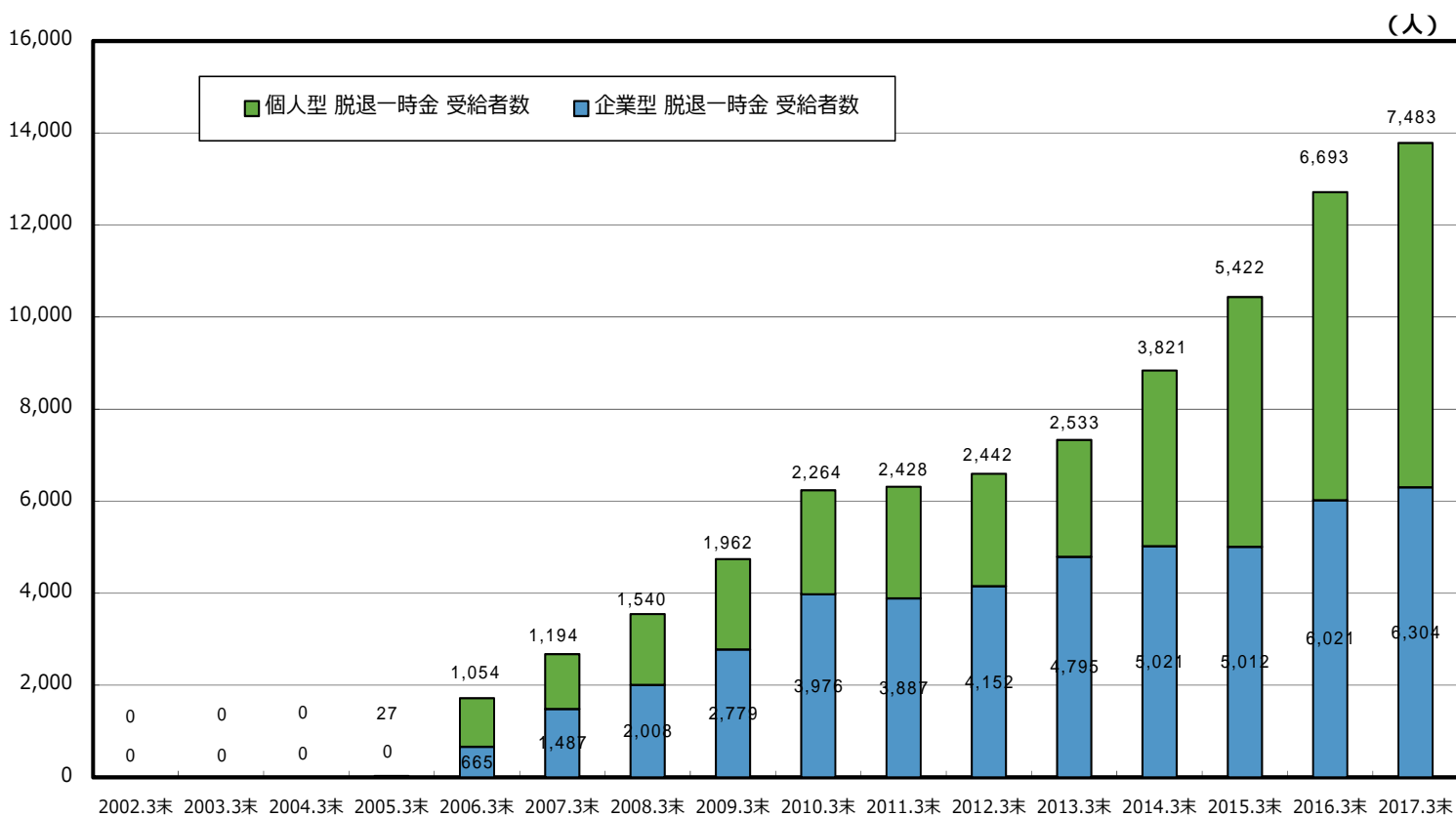

給付金額 (総額)

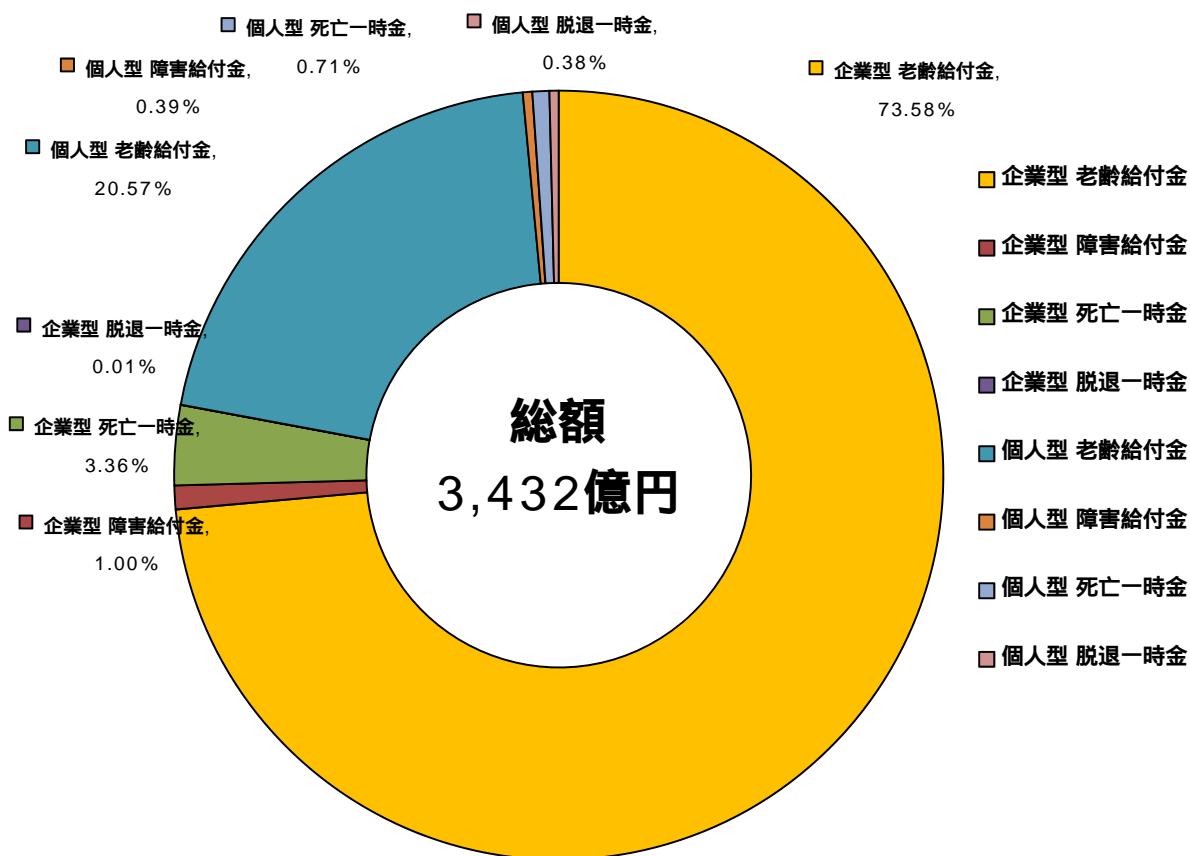

2017年3月末時点

老齢給付金額 (年度計)

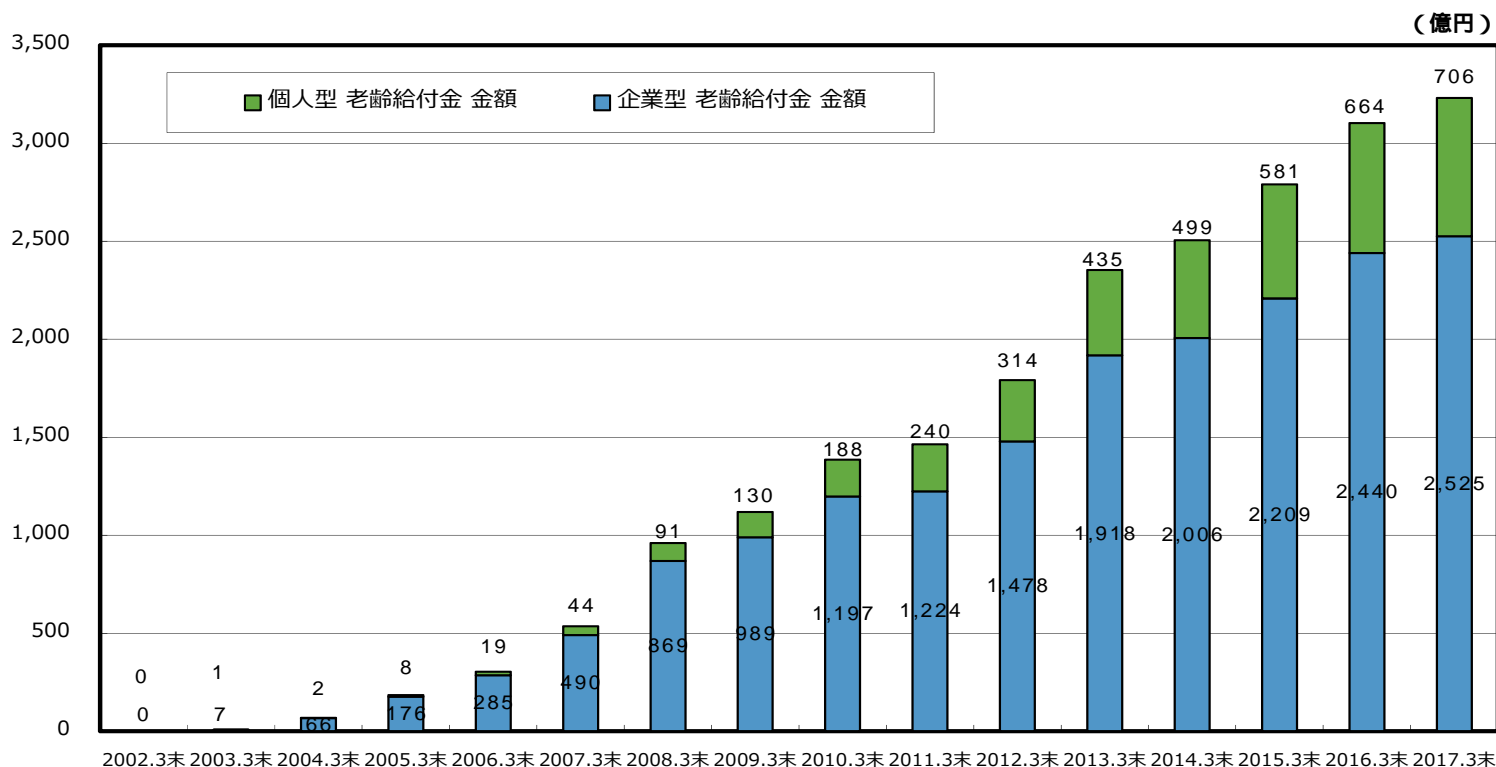

障害給付金額（年度計）

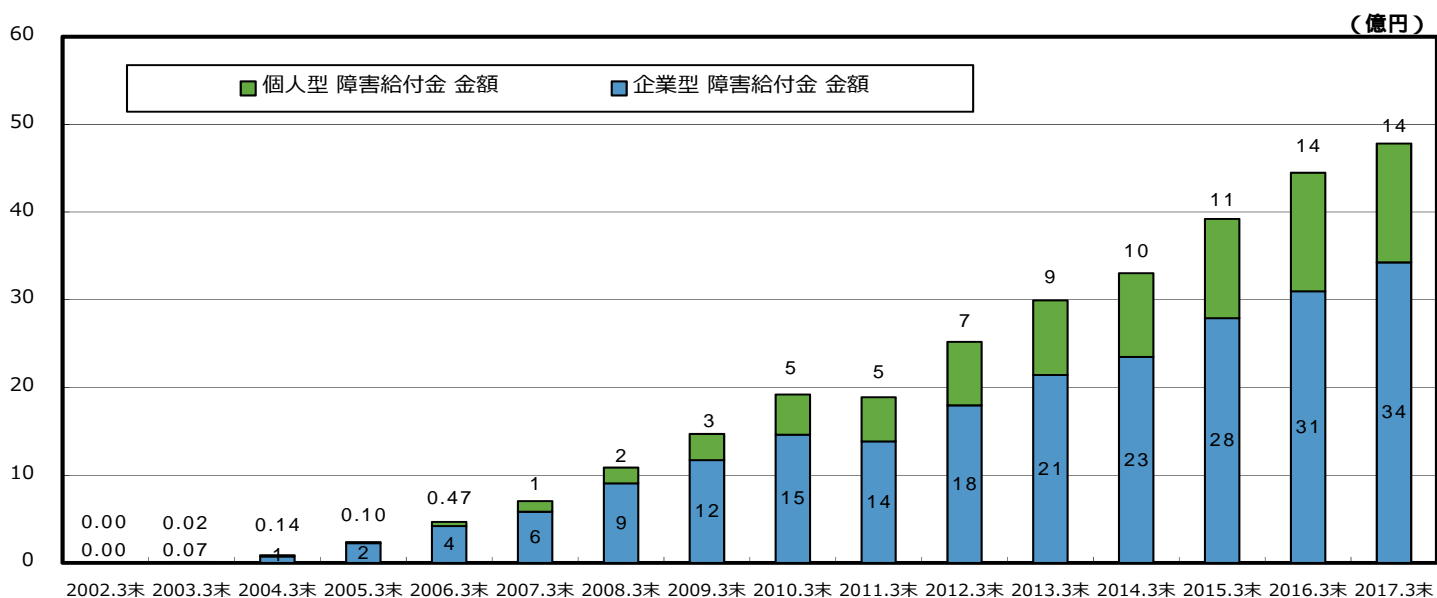

死亡一時金額（年度計）

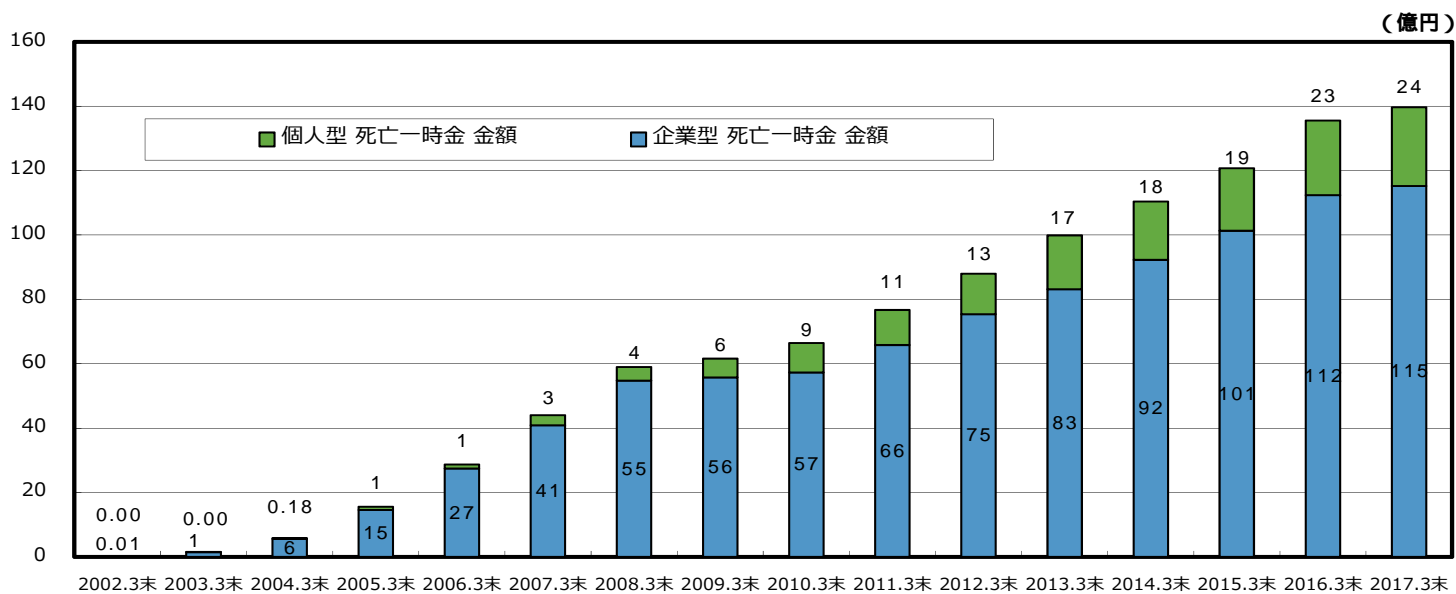

脱退一時金額（年度計）

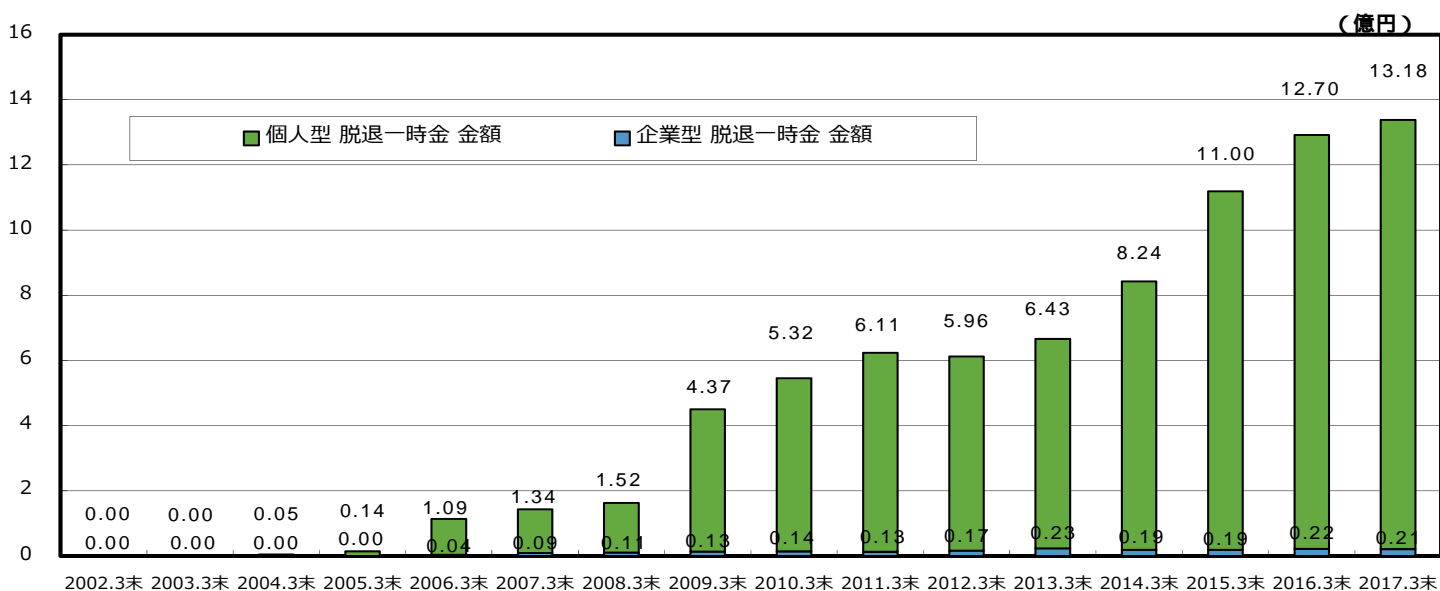

規約数・事業所数・加入者数等（2002.3末～2017.3末）企業型

（単位：人）

企業型		2002.3末	2003.3末	2004.3末	2005.3末	2006.3末	2007.3末	2008.3末	2009.3末	2010.3末	2011.3末	2012.3末	2013.3末	2014.3末	2015.3末	2016.3末	2017.3末
	規約数（単位：件）	32	304	656	1,170	1,726	2,216	2,600	2,946	3,231	3,593	4,131	4,219	4,371	4,579	4,875	5,231
	マッチング提出導入	-	-	-	-	-	-	-	-	-	-	19	515	917	1,249	1,570	1,846
	事業所数（単位：件）	68	659	2,036	3,694	5,830	8,161	9,933	11,550	12,740	14,405	16,576	17,356	18,465	20,097	22,336	25,968
	マッチング提出導入	-	-	-	-	-	-	-	-	-	-	70	1,789	3,024	4,138	5,400	6,637
	加入者数	87,807	357,251	703,875	1,245,332	1,738,738	2,192,806	2,714,206	3,117,292	3,408,497	3,724,007	4,228,247	4,421,927	4,656,195	5,076,241	5,500,649	5,927,698
	計	87,807	357,253	703,828	1,245,336	1,738,834	2,192,993	2,714,463	3,117,617	3,408,655	3,724,224	4,228,238	4,421,903	4,656,181	5,076,222	5,500,626	5,927,671
	男性	70,885	305,730	595,956	1,047,145	1,453,501	1,822,452	2,237,724	2,547,359	2,774,839	3,021,530	3,408,535	3,552,911	3,732,413	4,045,799	4,362,294	4,650,292
	女性	16,922	51,523	107,872	198,191	285,336	370,541	476,739	570,258	633,816	702,694	819,703	868,992	923,768	1,030,423	1,138,332	1,277,379
	～19歳	4	149	2,851	4,966	8,921	12,506	18,204	21,716	22,643	15,899	20,210	21,650	21,524	22,953	28,815	34,200
	20～29歳	5,177	19,597	141,419	228,003	311,647	404,979	510,512	602,958	660,228	708,839	789,843	799,881	813,125	867,026	921,098	1,002,871
	30～39歳	7,580	31,024	255,600	444,422	611,707	769,334	928,484	1,033,323	1,099,478	1,172,949	1,291,293	1,314,225	1,333,197	1,414,889	1,493,603	1,579,201
	40～49歳	3,671	21,115	187,399	343,252	489,625	628,169	806,084	941,380	1,052,025	1,180,677	1,366,443	1,457,930	1,566,843	1,716,340	1,863,978	1,984,614
	50～59歳	1,729	9,724	111,958	209,398	297,578	378,005	451,179	518,240	574,281	645,860	760,449	828,217	921,349	1,051,892	1,187,373	1,316,034
	60歳～	-	-	-	-	-	-	-	-	-	-	-	-	143	3,122	5,759	10,750
	運用指図書数	119	810	3,219	7,002	11,488	21,301	34,989	51,545	68,033	83,775	97,675	106,155	113,173	121,234	134,110	148,434
	計	119	810	3,218	7,002	11,487	21,301	34,990	51,550	68,033	83,775	97,674	106,154	113,168	121,234	134,106	148,432
	男性	78	556	2,541	5,773	9,722	18,457	30,694	45,525	60,461	74,669	87,112	94,720	100,849	108,009	119,648	132,583
	女性	41	254	677	1,229	1,765	2,844	4,296	6,025	7,572	9,106	10,562	11,434	12,319	13,225	14,458	15,849
	～19歳	0	0	0	0	0	0	0	0	0	0	0	1	0	0	0	0
	20～29歳	0	0	3	7	11	11	7	8	11	12	17	17	16	20	15	15
	30～39歳	0	0	2	8	12	16	23	26	29	33	33	32	36	44	49	55
	40～49歳	0	0	9	13	12	8	13	21	24	29	46	56	67	80	71	73
	50～59歳	0	6	27	59	71	122	180	191	175	214	214	234	278	288	282	303
	60歳～	24	183	3,166	6,879	11,244	21,144	34,767	51,304	67,794	83,487	97,364	105,814	112,771	120,802	133,689	147,986
	受給者数																
	老齢給付金	0	142	1,354	3,480	5,219	8,944	15,747	19,960	24,900	26,320	34,009	43,197	44,917	49,458	53,218	55,630
	障害給付金	0	7	40	78	148	232	340	456	625	641	766	980	1,007	1,116	1,171	1,330
	死亡一時金	3	98	359	639	1,115	1,444	1,971	2,282	2,576	2,807	3,250	3,416	3,505	3,635	3,908	4,200
	脱退一時金	-	-	-	-	665	1,487	2,008	2,779	3,976	3,887	4,152	4,795	5,021	5,012	6,021	6,304
	計	3	189	1,562	3,998	7,139	11,893	20,226	25,925	33,032	35,759	43,938	55,576	59,008	65,795	71,789	76,161
	男性	3	175	1,443	3,651	6,258	10,341	17,583	22,327	28,299	30,840	37,982	48,277	51,373	57,410	62,337	65,932
	女性	0	14	119	347	881	1,552	2,643	3,598	4,733	4,919	5,956	7,300	7,636	8,387	9,454	10,231

マッチング提出は2012年1月より開始されたため2011年3月末以前の数値が存在しない

加入者数の1行目と2行目（計）、運用指図書数の1行目と2行目（計）は、集計の作業日が異なるため一致しない。

加入者数および運用指図書数の年代別数値については、SBIベネフィット・システムズ㈱の2003年3月末～2006年3月末の数値を含まず、日本インバスター・ソリューション・アンド・テクノロジー㈱の2002年3月末・2003年3月末の数値を含まない。

受給者数のうち老齢給付金、障害給付金、死亡一時金、脱退一時金は裁定件数。

脱退一時金は2005年10月より開始されたため2005年3月末以前の数値が存在しない。

受給者数の計および男女別数値は年度末現在に受給者であった人の数を指す（裁定により一時金給付が終了している場合は含まない）。

加入者数等（2002.3末～2017.3末）個人型

（単位：人）

個人型		2002.3末	2003.3末	2004.3末	2005.3末	2006.3末	2007.3末	2008.3末	2009.3末	2010.3末	2011.3末	2012.3末	2013.3末	2014.3末	2015.3末	2016.3末	2017.3末
	加入者数	557	14,405	29,314	46,919	64,093	80,707	92,790	101,474	112,481	125,339	138,859	158,404	183,936	213,433	258,554	451,446
	計	557	14,403	29,289	46,787	64,562	80,795	93,329	101,474	112,481	125,403	138,859	158,375	183,899	213,400	258,529	451,436
	男性	383	9,679	19,663	31,681	43,716	54,985	64,179	70,255	78,163	87,434	97,348	111,952	130,785	152,289	184,162	309,532
	女性	174	4,724	9,626	15,106	20,846	25,810	29,150	31,219	34,318	37,969	41,511	46,423	53,114	61,111	74,367	141,904
	～19歳	-	-	-	-	-	-	-	-	-	-	-	-	11	18	17	55
	20～29歳	-	-	-	-	-	-	-	-	-	-	-	-	5,713	5,984	7,062	17,364
	30～39歳	-	-	-	-	-	-	-	-	-	-	-	-	37,268	42,267	50,295	91,290
	40～49歳	-	-	-	-	-	-	-	-	-	-	-	-	65,911	77,761	96,349	178,198
	50～59歳	-	-	-	-	-	-	-	-	-	-	-	-	74,976	87,327	104,748	164,453
	60歳～	-	-	-	-	-	-	-	-	-	-	-	-	20	43	58	76
	運用指図書数	4	1,680	6,250	16,729	38,198	67,664	103,284	141,767	190,018	234,064	273,378	323,234	377,344	429,406	473,105	509,981
	計	4	1,682	6,302	16,753	38,241	67,736	103,368	141,767	190,018	234,132	273,377	323,254	377,371	429,414	473,127	509,982
	男性	4	1,348	4,565	11,662	26,737	47,021	71,706	98,087	131,807	162,219	188,572	222,379	258,207	292,191	319,786	342,039
	女性	0	334	1,737	5,091	11,504	20,715	31,662	43,680	58,211	71,913	84,805	100,875	119,164	137,223	153,341	167,943
	～19歳	-	-	-	-	-	-	-	-	-	-	-	-	2	3	4	5
	20～29歳	-	-	-	-	-	-	-	-	-	-	-	-	24,617	26,903	27,287	27,718
	30～39歳	-	-	-	-	-	-	-	-	-	-	-	-	97,120	109,127	118,695	125,603
	40～49歳	-	-	-	-	-	-	-	-	-	-	-	-	101,260	118,886	133,645	146,601
	50～59歳	-	-	-	-	-	-	-	-	-	-	-	-	105,844	120,948	132,672	142,549
	60歳～	-	-	-	-	-	-	-	-	-	-	-	-	48,528	53,545	60,824	67,506
	受給者数																
	老齢給付金	0	13	47	167	440	1,099	2,174	3,188	5,136	7,469	11,400	15,270	16,963	19,062	20,609	22,119
	障害給付金	0	2	5	14	31	53	97	129	202	290	365	462	482	595	644	631
	死亡一時金	0	1	20	60	98	162	233	301	413	476	637	679	755	764	860	927
	脱退一時金	0	0	0	27	1,054	1,194	1,540	1,962	2,264	2,428	2,442	2,533	3,821	5,422	6,693	7,483
	計	0	13	88	357	1,544	2,508	4,091	5,798	8,420	11,214	15,458	20,139	24,013	29,217	32,856	36,242
	男性	0	13	64	234	742	1,444	2,587	3,903	5,867	8,009	11,329	15,123	18,176	21,902	24,878	27,663
	女性	0	0	24	123	802	1,064	1,504	1,895	2,553	3,205	4,129	5,016	5,837	7,315	7,978	8,579

SBIベネフィット・システムズ㈱は2005年1月より個人型の業務を開始したため、それ以前のデータは存在しない。

加入者数の1行目と2行目（計）、運用指図書数の1行目と2行目（計）は、集計の作業日が異なるため一致しない。

受給者数のうち老齢給付金、障害給付金、死亡一時金、脱退一時金は裁定件数。

受給者数の計および男女別数値は年度末現在に受給者であった人の数を指す（裁定により一時金給付が終了している場合は含まない）。

資産額・掛金額・給付金（2002.3末～2017.3末） 企業型

（単位：万円）

	2002.3末	2003.3末	2004.3末	2005.3末	2006.3末	2007.3末	2008.3末	2009.3末	2010.3末	2011.3末	2012.3末	2013.3末	2014.3末	2015.3末	2016.3末	2017.3末
資産額	1,720,237	14,279,626	54,073,152	117,200,274	220,750,814	296,286,448	343,489,346	369,642,489	449,762,945	501,413,902	600,064,790	679,614,848	772,003,589	907,477,887	956,623,334	1,052,542,428
計	1,709,297	14,182,418	53,627,403	117,124,600	220,681,734	296,108,599	343,477,951	369,633,051	449,753,585	501,399,763	600,045,956	679,594,667	771,982,305	907,452,608	956,623,334	1,052,542,428
男性	139,959	12,930,868	49,396,055	105,575,826	194,796,745	267,747,688	310,672,296	332,208,654	403,598,612	448,139,668	534,385,716	603,694,531	684,260,221	802,271,951	842,168,198	923,168,923
女性	19,806	1,093,556	4,019,780	9,495,693	17,689,142	26,436,093	32,805,655	37,424,397	46,154,972	53,260,095	65,660,240	75,900,136	87,722,084	105,180,657	114,455,136	129,373,505
～19歳	3	3,028	6,900	13,708	29,860	47,736	61,775	75,442	83,770	59,797	75,398	84,464	89,878	98,731	120,415	149,580
20～29歳	23,581	574,329	1,690,931	3,280,673	5,734,757	7,524,268	8,525,554	9,385,684	11,814,608	13,437,044	15,965,119	17,803,508	19,255,228	20,938,884	21,288,527	23,071,203
30～39歳	82,824	2,947,964	10,328,200	21,648,277	39,890,141	53,242,225	58,959,770	60,569,731	73,279,324	78,869,175	89,645,485	98,302,777	107,690,041	119,854,123	120,184,877	128,926,215
40～49歳	41,803	4,884,519	18,154,383	39,672,840	75,975,337	104,389,662	123,379,338	132,381,583	164,685,711	185,762,143	223,342,224	255,332,182	291,680,296	342,032,534	354,042,825	383,254,771
50～59歳	11,535	5,503,526	22,474,717	48,422,765	86,912,873	120,595,167	139,497,161	149,602,861	175,901,700	194,418,419	236,866,071	268,936,964	309,096,614	371,968,731	402,443,701	449,661,253
60～69歳	19	111,057	760,705	2,033,257	3,942,919	8,384,723	13,054,352	17,617,749	23,988,471	28,853,185	34,149,342	39,129,283	44,115,768	52,409,601	58,250,484	66,920,771
70歳～	0	0	0	0	0	0	0	0	0	0	2,315	5,488	54,480	150,004	292,506	558,635
掛金額	234,035	2,224,574	6,265,952	12,699,874	20,075,747	26,325,574	32,014,090	37,191,392	40,673,814	44,575,557	50,518,670	54,862,531	61,064,111	69,634,464	77,915,746	85,621,398
老齢給付金 金額																
年金	0	128	3,020	15,790	54,173	108,352	197,972	322,649	442,191	546,920	641,673	755,949	901,821	1,056,412	1,246,908	1,424,747
一時金	0	68,791	661,211	1,744,978	2,797,264	4,796,648	8,490,809	9,568,492	11,527,558	11,690,242	14,136,179	18,425,978	19,161,076	21,033,095	23,151,230	23,823,388
障害給付金 金額																
年金	0	0	37	233	522	1,384	2,231	3,399	4,320	5,882	6,438	7,053	7,956	9,157	11,074	14,077
一時金	0	746	7,310	22,307	41,444	56,851	88,437	113,666	141,788	132,545	173,064	207,234	226,827	269,935	298,553	328,434
死亡一時金 金額	55	14,719	56,273	145,599	274,317	408,747	547,560	557,487	573,225	658,337	754,003	831,511	922,481	1,013,624	1,123,705	1,152,166
脱退一時金 金額	-	-	-	-	382	905	1,060	1,325	1,381	1,265	1,658	2,311	1,859	1,884	2,182	2,095

資産額の1行目と2行目（計）は集計の作業日が異なるため一致しない。

脱退一時金は2005年10月より開始されたため2005年3月末以前の数値が存在しない。

資産額（計）については損保ジャパン日本興亜DC証券㈱の2002年3月末～2004年3月末の数値を含まない。

資産額の男女別数値および年代別数値については次の数値（SBIベネフィット・システムズ㈱の2003年3月末～2007年3月末、損保ジャパン日本興亜DC証券㈱の2002年3月末～2006年3月末、日本インベスター・ソリューション・アンド・テクノロジー㈱の2002年3月末）を含まない。

資産額・掛金額・給付金（2002.3末～2017.3末） 個人型

（単位：万円）

	2002.3末	2003.3末	2004.3末	2005.3末	2006.3末	2007.3末	2008.3末	2009.3末	2010.3末	2011.3末	2012.3末	2013.3末	2014.3末	2015.3末	2016.3末	2017.3末
資産額	149	785,870	2,356,904	5,064,872	11,600,885	19,137,560	26,125,715	31,455,916	43,152,805	52,547,755	60,904,337	74,335,758	91,075,005	110,232,802	121,500,938	138,141,664
計	149	770,736	2,259,484	4,787,738	10,987,447	19,136,825	26,123,523	31,455,074	43,151,584	52,546,426	60,902,891	74,333,932	91,072,792	110,230,150	121,500,938	138,141,664
男性	106	696,222	1,899,519	4,035,950	9,220,874	15,723,100	21,668,324	25,887,233	35,509,905	42,962,150	49,536,018	60,377,297	73,996,409	89,469,399	98,111,488	111,153,904
女性	43	74,514	359,965	749,468	1,636,688	3,087,100	4,455,199	5,567,840	7,641,680	9,584,277	11,366,872	13,956,635	17,076,384	20,760,750	23,389,451	26,987,760
～19歳	-	-	-	-	-	-	-	-	-	-	-	-	47	66	50	136
20～29歳	-	-	-	-	-	-	-	-	-	-	-	-	754,536	840,352	833,506	874,993
30～39歳	-	-	-	-	-	-	-	-	-	-	-	-	8,451,528	10,038,485	10,627,961	11,751,189
40～49歳	-	-	-	-	-	-	-	-	-	-	-	-	20,687,534	25,542,151	28,279,856	32,598,051
50～59歳	-	-	-	-	-	-	-	-	-	-	-	-	45,806,404	55,105,045	60,469,542	68,016,466
60～69歳	-	-	-	-	-	-	-	-	-	-	-	-	15,360,986	18,674,226	21,216,828	24,728,627
70歳～	-	-	-	-	-	-	-	-	-	-	-	-	11,757	29,825	73,195	172,200
掛金額	2,319	127,131	383,813	636,511	968,176	1,268,223	1,454,065	1,522,992	1,706,566	1,926,043	2,245,035	2,379,503	2,802,836	3,332,067	4,061,810	5,461,265
老齢給付金 金額																
年金	0	0	409	2,292	5,909	17,730	48,960	90,578	137,243	195,787	268,204	357,855	470,196	588,469	734,717	840,962
一時金	0	5,739	19,331	80,404	180,160	425,576	859,684	1,209,782	1,747,164	2,199,675	2,871,024	3,997,107	4,515,296	5,221,589	5,905,908	6,217,991
障害給付金 金額																
年金	0	0	0	45	92	209	407	806	1,195	1,497	2,446	3,484	4,106	5,417	7,142	7,999
一時金	0	154	1,428	1,002	4,558	12,071	17,469	29,161	44,633	49,088	69,934	81,630	91,328	107,628	128,033	127,492
死亡一時金 金額	0	4	1,797	9,854	12,348	31,681	42,297	58,458	91,055	108,737	126,212	166,969	181,757	194,181	231,773	244,914
脱退一時金 金額	0	7	454	1,408	10,932	13,411	15,178	43,698	53,180	61,102	59,572	64,265	82,429	110,034	127,018	131,754

資産額の1行目と2行目（計）は集計の作業日が異なるため一致しない。

SBIベネフィット・システムズ㈱は2005年1月より個人型の業務を開始したため、それ以前のデータは存在しない。

2002年3月末の資産額および掛金額については、損保ジャパン日本興亜DC証券㈱、日本インベスター・ソリューション・アンド・テクノロジー㈱の数値を含まない（資産額の男女別数値も同様）。

男女別数値については次の期間の数値（SBIベネフィット・システムズ㈱の2003年3月末～2007年3月末、損保ジャパン日本興亜DC証券㈱の2002年3月末～2006年3月末）を含まない。

脱退一時金については、日本レコードキーピングネットワーク㈱の2003年3月末～2008年3月末の数値を含まない。

運用商品選択状況 (2014.3末~2017.3末) 企業型

(単位: 万円)

合計 770,110,696 905,316,590 956,623,334 1,052,542,428

全体数値								
	2014.3末		2015.3末		2016.3末		2017.3末	
1: 貯金	264,435	0.0%	270,093	0.0%	278,512	0.0%	295,888	0.0%
1: 預金	290,039,890	37.7%	316,828,585	35.0%	340,324,268	35.6%	374,733,441	35.6%
2: 保険 (生保)	92,680,669	12.0%	104,377,738	11.5%	112,587,266	11.8%	119,484,144	11.4%
2: 保険 (損保)	57,837,768	7.5%	64,137,978	7.1%	66,857,964	7.0%	69,701,640	6.6%
3: 国内株式	96,131,054	12.5%	122,991,703	13.6%	120,019,749	12.5%	135,416,638	12.9%
4: 国内債券	38,606,106	5.0%	45,183,980	5.0%	54,329,545	5.7%	59,611,844	5.7%
5: 外国株式	54,029,228	7.0%	70,884,207	7.8%	65,882,622	6.9%	80,474,202	7.6%
6: 外国債券	33,292,345	4.3%	40,276,424	4.4%	40,717,500	4.3%	41,528,188	3.9%
7: バランス	96,112,906	12.5%	123,280,338	13.6%	131,925,458	13.8%	155,189,914	14.7%
8: MMF	6,991,701	0.9%	8,194,453	0.9%	8,374,556	0.9%	5,396,452	0.5%
9: その他	3,221,043	0.4%	5,746,623	0.6%	6,558,615	0.7%	7,748,283	0.7%
10: 処理待機資金	903,552	0.1%	3,144,468	0.3%	8,767,279	0.9%	2,961,795	0.3%
1: 貯金-01年	3,680	0.0%	4,677	0.0%	7,315	0.0%	8,345	0.0%
1: 貯金-03年	39,485	0.0%	38,986	0.0%	39,064	0.0%	39,978	0.0%
1: 貯金-04年	1,235	0.0%	1,382	0.0%	1,589	0.0%	2,162	0.0%
1: 貯金-10年	62,601	0.0%	61,590	0.0%	62,895	0.0%	62,987	0.0%
1: 貯金-普通	157,435	0.0%	163,458	0.0%	167,649	0.0%	182,416	0.0%
1: 預金-01年	83,289,996	10.8%	93,515,539	10.3%	102,743,624	10.7%	117,023,304	11.1%
1: 預金-02年	1,391,227	0.2%	1,480,886	0.2%	1,531,576	0.2%	1,724,649	0.2%
1: 預金-03年	75,491,919	9.8%	80,995,609	8.9%	86,540,156	9.0%	92,799,417	8.8%
1: 預金-04年	31,561	0.0%	32,412	0.0%	34,824	0.0%	38,252	0.0%
1: 預金-05年	120,470,032	15.6%	130,775,001	14.4%	138,485,759	14.5%	151,339,136	14.4%
1: 預金-07年	45,416	0.0%	45,550	0.0%	46,043	0.0%	43,723	0.0%
1: 預金-10年	9,043,314	1.2%	9,701,877	1.1%	10,655,444	1.1%	11,463,947	1.1%
1: 預金-普通	247,125	0.0%	251,408	0.0%	256,505	0.0%	271,247	0.0%
1: 預金-自由満期	29,300	0.0%	30,303	0.0%	30,337	0.0%	29,766	0.0%
2: 保険 (生保) -05年	54,994,210	7.1%	62,722,208	6.9%	67,690,436	7.1%	71,000,951	6.7%
2: 保険 (生保) -終身	19,252	0.0%	20,226	0.0%	23,005	0.0%	28,332	0.0%
2: 保険 (生保) -05年確定	211,695	0.0%	242,524	0.0%	277,835	0.0%	310,787	0.0%
2: 保険 (生保) -05年保証終身	9,673	0.0%	12,348	0.0%	16,682	0.0%	20,943	0.0%
2: 保険 (生保) -10年	36,389,359	4.7%	40,191,430	4.4%	43,138,526	4.5%	46,374,456	4.4%
2: 保険 (生保) -10年確定	645,965	0.1%	673,044	0.1%	730,989	0.1%	779,734	0.1%
2: 保険 (生保) -10年保証終身	24,200	0.0%	27,238	0.0%	41,692	0.0%	59,841	0.0%
2: 保険 (生保) -15年確定	202,468	0.0%	250,046	0.0%	306,315	0.0%	359,569	0.0%
2: 保険 (生保) -15年保証終身	45,918	0.0%	53,658	0.0%	67,297	0.0%	81,107	0.0%
2: 保険 (生保) -20年確定	119,799	0.0%	146,339	0.0%	227,715	0.0%	361,869	0.0%
2: 保険 (生保) -20年保証終身	18,131	0.0%	21,949	0.0%	30,158	0.0%	51,592	0.0%
2: 保険 (生保) -その他	0	0.0%	16,728	0.0%	36,617	0.0%	54,961	0.0%
2: 保険 (損保) -05年	25,741,213	3.3%	29,767,987	3.3%	30,821,806	3.2%	32,697,053	3.1%
2: 保険 (損保) -10年	32,096,555	4.2%	34,369,991	3.8%	36,036,158	3.8%	37,004,587	3.5%
3: 国内株式-アクティブ	47,442,709	6.2%	59,963,393	6.6%	57,598,158	6.0%	64,864,393	6.2%
3: 国内株式-パッシブ	48,688,345	6.3%	63,028,310	7.0%	62,421,591	6.5%	70,552,245	6.7%
4: 国内債券-アクティブ	5,671,731	0.7%	6,704,143	0.7%	7,635,233	0.8%	8,549,215	0.8%
4: 国内債券-パッシブ	32,934,374	4.3%	38,479,837	4.3%	46,694,312	4.9%	51,062,629	4.9%
5: 外国株式-アクティブ	14,971,578	1.9%	19,043,950	2.1%	17,090,811	1.8%	20,479,622	1.9%
5: 外国株式-パッシブ	39,057,650	5.1%	51,840,257	5.7%	48,791,811	5.1%	59,994,579	5.7%
6: 外国債券-アクティブ	6,161,968	0.8%	7,307,931	0.8%	7,056,016	0.7%	7,151,753	0.7%
6: 外国債券-パッシブ	27,130,377	3.5%	32,968,493	3.6%	33,661,484	3.5%	34,376,435	3.3%
7: バランス-アクティブ	19,888,019	2.6%	27,361,257	3.0%	29,841,926	3.1%	35,737,247	3.4%
7: バランス-パッシブ	76,224,887	9.9%	95,919,080	10.6%	102,083,532	10.7%	119,452,666	11.3%
8: MMF-MMF	6,991,701	0.9%	8,194,453	0.9%	8,374,556	0.9%	5,396,452	0.5%
9: その他-REIT	1,792,712	0.2%	4,134,933	0.5%	5,174,416	0.5%	5,870,059	0.6%
9: その他-コモディティ	154,408	0.0%	141,589	0.0%	210,151	0.0%	299,188	0.0%
9: その他-自社株	1,267,129	0.2%	1,461,858	0.2%	1,167,691	0.1%	1,572,846	0.1%
9: その他-変額年金	6,794	0.0%	8,243	0.0%	6,356	0.0%	6,191	0.0%
10: 処理待機資金-処理待機資金	903,552	0.1%	3,144,468	0.3%	8,767,279	0.9%	2,961,795	0.3%
預貯金-普通	404,560	0.1%	414,866	0.1%	424,154	0.1%	453,664	0.1%
預貯金-01年	83,293,676	28.7%	93,520,216	29.5%	102,750,939	30.2%	117,031,648	31.2%
預貯金-03年	75,531,404	26.0%	81,034,595	25.6%	86,579,219	25.4%	92,839,395	24.8%
預貯金-05年	120,470,032	41.5%	130,775,001	41.2%	138,485,759	40.7%	151,339,136	40.4%
預貯金-10年	9,105,915	3.1%	9,763,467	3.1%	10,718,339	3.1%	11,526,934	3.1%
預貯金-その他	1,498,739	0.5%	1,590,534	0.5%	1,644,370	0.5%	1,838,552	0.5%
保険-05年	80,956,790	53.8%	92,745,067	55.0%	98,806,759	55.1%	104,029,734	55.0%
保険-10年	69,156,078	45.9%	75,261,703	44.7%	79,947,365	44.6%	84,218,619	44.5%
保険-15年	248,386	0.2%	303,704	0.2%	373,612	0.2%	440,676	0.2%
保険-20年	137,930	0.1%	168,288	0.1%	257,873	0.1%	413,461	0.2%
保険-その他	19,252	0.0%	36,954	0.0%	59,621	0.0%	83,292	0.0%

男女別 運用商品選択状況 (2016.3末~2017.3末) 企業型

(単位:万円)

合計	842,168,198		923,168,923		114,455,136		129,373,505	
	男性				女性			
	2016.3末		2017.3末		2016.3末		2017.3末	
1:貯金	235,060	0.0%	248,625	0.0%	43,452	0.0%	47,263	0.0%
1:預金	295,668,261	35.1%	324,390,761	35.1%	44,656,007	39.0%	50,342,680	38.9%
2:保険(生保)	97,390,966	11.6%	103,011,931	11.2%	15,196,301	13.3%	16,472,213	12.7%
2:保険(損保)	55,880,139	6.6%	57,978,437	6.3%	10,977,824	9.6%	11,723,203	9.1%
3:国内株式	109,208,717	13.0%	122,424,101	13.3%	10,811,032	9.4%	12,992,537	10.0%
4:国内債券	48,969,455	5.8%	53,547,591	5.8%	5,360,090	4.7%	6,064,253	4.7%
5:外国株式	60,038,237	7.1%	73,070,673	7.9%	5,844,384	5.1%	7,403,529	5.7%
6:外国債券	36,552,366	4.3%	37,118,247	4.0%	4,165,133	3.6%	4,409,941	3.4%
7:バランス	116,917,191	13.9%	137,061,793	14.8%	15,008,268	13.1%	18,128,121	14.0%
8:MMF	7,237,793	0.9%	4,748,878	0.5%	1,136,764	1.0%	647,575	0.5%
9:その他	5,937,488	0.7%	6,921,744	0.7%	621,127	0.5%	826,539	0.6%
10:処理待機資金	8,132,525	1.0%	2,646,144	0.3%	634,754	0.6%	315,651	0.2%
1:貯金-01年	5,629	0.0%	6,287	0.0%	1,686	0.0%	2,058	0.0%
1:貯金-03年	36,300	0.0%	36,926	0.0%	2,764	0.0%	3,052	0.0%
1:貯金-04年	954	0.0%	1,461	0.0%	635	0.0%	701	0.0%
1:貯金-10年	55,038	0.0%	54,731	0.0%	7,858	0.0%	8,255	0.0%
1:貯金-普通	137,139	0.0%	149,220	0.0%	30,509	0.0%	33,197	0.0%
1:預金-01年	91,005,904	10.8%	103,057,199	11.2%	11,737,720	10.3%	13,966,104	10.8%
1:預金-02年	1,087,446	0.1%	1,224,935	0.1%	444,130	0.4%	499,714	0.4%
1:預金-03年	73,219,577	8.7%	78,225,860	8.5%	13,320,579	11.6%	14,573,557	11.3%
1:預金-04年	33,018	0.0%	35,450	0.0%	1,806	0.0%	2,802	0.0%
1:預金-05年	120,650,724	14.3%	131,482,358	14.2%	17,835,035	15.6%	19,856,778	15.3%
1:預金-07年	35,367	0.0%	34,030	0.0%	10,676	0.0%	9,693	0.0%
1:預金-10年	9,400,323	1.1%	10,083,693	1.1%	1,255,120	1.1%	1,380,254	1.1%
1:預金-普通	208,061	0.0%	220,085	0.0%	48,444	0.0%	51,163	0.0%
1:預金-自由満期	27,840	0.0%	27,151	0.0%	2,497	0.0%	2,615	0.0%
2:保険(生保)-05年	58,544,326	7.0%	61,193,306	6.6%	9,146,110	8.0%	9,807,645	7.6%
2:保険(生保)-終身	19,988	0.0%	24,587	0.0%	3,016	0.0%	3,745	0.0%
2:保険(生保)-05年確定	259,645	0.0%	291,480	0.0%	18,190	0.0%	19,307	0.0%
2:保険(生保)-05年保証終身	15,665	0.0%	19,963	0.0%	1,017	0.0%	980	0.0%
2:保険(生保)-10年	37,196,308	4.4%	39,849,973	4.3%	5,942,218	5.2%	6,524,483	5.0%
2:保険(生保)-10年確定	688,804	0.1%	733,665	0.1%	42,185	0.0%	46,069	0.0%
2:保険(生保)-10年保証終身	39,281	0.0%	55,150	0.0%	2,411	0.0%	4,691	0.0%
2:保険(生保)-15年確定	292,195	0.0%	344,618	0.0%	14,120	0.0%	14,952	0.0%
2:保険(生保)-15年保証終身	63,218	0.0%	76,168	0.0%	4,079	0.0%	4,938	0.0%
2:保険(生保)-20年確定	211,915	0.0%	330,428	0.0%	15,800	0.0%	31,441	0.0%
2:保険(生保)-20年保証終身	27,624	0.0%	44,724	0.0%	2,533	0.0%	6,869	0.0%
2:保険(生保)-その他	31,995	0.0%	47,869	0.0%	4,621	0.0%	7,092	0.0%
2:保険(損保)-05年	24,794,168	2.9%	26,147,335	2.8%	6,027,638	5.3%	6,549,718	5.1%
2:保険(損保)-10年	31,085,971	3.7%	31,831,102	3.4%	4,950,187	4.3%	5,173,486	4.0%
3:国内株式-アクティブ	52,297,685	6.2%	58,602,815	6.3%	5,300,473	4.6%	6,261,578	4.8%
3:国内株式-パッシブ	56,911,032	6.8%	63,821,285	6.9%	5,510,559	4.8%	6,730,959	5.2%
4:国内債券-アクティブ	6,744,788	0.8%	7,531,357	0.8%	890,445	0.8%	1,017,858	0.8%
4:国内債券-パッシブ	42,224,667	5.0%	46,016,235	5.0%	4,469,646	3.9%	5,046,395	3.9%
5:外国株式-アクティブ	15,338,061	1.8%	18,340,081	2.0%	1,752,750	1.5%	2,139,542	1.7%
5:外国株式-パッシブ	44,700,176	5.3%	54,730,592	5.9%	4,091,634	3.6%	5,263,987	4.1%
6:外国債券-アクティブ	6,143,041	0.7%	6,196,060	0.7%	912,976	0.8%	955,693	0.7%
6:外国債券-パッシブ	30,409,326	3.6%	30,922,186	3.3%	3,252,158	2.8%	3,454,248	2.7%
7:バランス-アクティブ	25,875,189	3.1%	30,936,975	3.4%	3,966,737	3.5%	4,800,272	3.7%
7:バランス-パッシブ	91,042,002	10.8%	106,124,817	11.5%	11,041,531	9.6%	13,327,849	10.3%
8:MMF-MMF	7,237,793	0.9%	4,748,878	0.5%	1,136,764	1.0%	647,575	0.5%
9:その他-REIT	4,622,525	0.5%	5,176,528	0.6%	551,891	0.5%	693,530	0.5%
9:その他-コモディティ	192,198	0.0%	271,706	0.0%	17,953	0.0%	27,482	0.0%
9:その他-自社株	1,116,438	0.1%	1,467,348	0.2%	51,253	0.0%	105,497	0.1%
9:その他-変額年金	6,327	0.0%	6,161	0.0%	29	0.0%	29	0.0%
10:処理待機資金-処理待機資金	8,132,525	1.0%	2,646,144	0.3%	634,754	0.6%	315,651	0.2%
預貯金-普通	345,200	0.1%	369,304	0.1%	78,953	0.2%	84,359	0.2%
預貯金-01年	91,011,533	30.8%	103,063,486	31.7%	11,739,406	26.3%	13,968,162	27.7%
預貯金-03年	73,255,877	24.8%	78,262,786	24.1%	13,323,343	29.8%	14,576,609	28.9%
預貯金-05年	120,650,724	40.8%	131,482,358	40.5%	17,835,035	39.9%	19,856,778	39.4%
預貯金-10年	9,455,361	3.2%	10,138,425	3.1%	1,262,978	2.8%	1,388,509	2.8%
預貯金-その他	1,184,625	0.4%	1,323,026	0.4%	459,744	1.0%	515,526	1.0%
保険-05年	83,613,804	54.6%	87,652,084	54.4%	15,192,955	58.0%	16,377,650	58.1%
保険-10年	69,010,365	45.0%	72,469,890	45.0%	10,937,001	41.8%	11,748,730	41.7%
保険-15年	355,413	0.2%	420,786	0.3%	18,199	0.1%	19,890	0.1%
保険-20年	239,540	0.2%	375,152	0.2%	18,333	0.1%	38,310	0.1%
保険-その他	51,984	0.0%	72,456	0.0%	7,637	0.0%	10,837	0.0%

年代別 運用商品選択状況 (2017.3末) 企業型

(単位: 万円)

	合計	149,580	23,071,203	128,926,215	383,254,771	449,661,253	67,479,406
	年代別						
	~19歳	20~29歳	30~39歳	40~49歳	50~59歳	60歳以上	
1:貯金	23	7,612	41,650	109,779	118,455	18,368	
1:預金	76,956	10,270,173	44,521,652	127,445,309	165,231,711	27,187,639	
2:保険(生保)	15,348	1,941,355	10,373,130	38,664,499	57,081,396	11,408,417	
2:保険(損保)	11,472	1,629,032	7,901,403	24,031,633	30,999,222	5,128,878	
3:国内株式	8,382	1,978,060	16,797,976	52,530,790	56,102,586	7,998,844	
4:国内債券	6,762	1,297,712	7,878,991	23,416,153	24,312,761	2,699,465	
5:外国株式	5,051	1,497,788	12,752,199	33,159,428	29,793,919	3,265,815	
6:外国債券	3,133	762,591	5,972,012	16,889,465	16,125,050	1,775,938	
7:バランス	20,620	3,295,687	20,611,170	61,369,264	63,072,716	6,820,455	
8:MMF	423	125,822	642,490	1,857,790	2,331,440	438,487	
9:その他	607	172,154	1,079,281	2,876,802	3,197,533	421,907	
10:処理待機資金	803	93,216	354,260	903,859	1,294,464	315,194	
1:貯金-01年	0	36	399	2,402	5,346	162	
1:貯金-03年	0	148	2,133	11,317	17,488	8,892	
1:貯金-04年	0	0	23	1,306	594	239	
1:貯金-10年	0	742	7,013	22,860	26,766	5,607	
1:貯金-普通	23	6,686	32,083	71,894	68,262	3,468	
1:預金-01年	31,977	3,598,966	15,719,985	39,635,352	48,817,513	9,219,510	
1:預金-02年	1,018	90,042	229,449	543,048	770,236	90,856	
1:預金-03年	19,146	2,998,145	12,193,995	31,618,652	38,761,858	7,207,623	
1:預金-04年	1	446	5,239	12,576	18,613	1,378	
1:預金-05年	23,061	3,345,837	15,186,604	51,115,296	71,553,220	10,115,118	
1:預金-07年	55	1,802	2,560	5,667	29,268	4,371	
1:預金-10年	1,491	219,178	1,131,182	4,412,338	5,163,930	535,829	
1:預金-普通	208	14,768	48,244	93,264	103,730	11,033	
1:預金-自由満期	0	990	4,393	9,118	13,343	1,921	
2:保険(生保)-05年	7,843	1,103,441	5,907,843	20,593,068	34,709,893	8,678,863	
2:保険(生保)-終身	0	269	3,043	12,865	11,975	179	
2:保険(生保)-05年確定	0	0	0	0	0	310,787	
2:保険(生保)-05年保証終身	0	0	0	0	0	20,943	
2:保険(生保)-10年	7,364	831,623	4,432,543	18,001,430	22,326,654	774,842	
2:保険(生保)-10年確定	0	0	0	0	0	779,734	
2:保険(生保)-10年保証終身	0	0	0	0	0	59,841	
2:保険(生保)-15年確定	0	0	0	0	0	359,569	
2:保険(生保)-15年保証終身	0	0	0	0	0	81,107	
2:保険(生保)-20年確定	141	3,630	16,580	31,146	19,799	290,573	
2:保険(生保)-20年保証終身	0	0	0	0	0	51,592	
2:保険(生保)-その他	0	2,392	13,120	25,989	13,075	385	
2:保険(損保)-05年	7,936	1,076,317	4,604,968	11,308,346	13,305,858	2,393,627	
2:保険(損保)-10年	3,537	552,715	3,296,435	12,723,287	17,693,364	2,735,251	
3:国内株式-アクティブ	3,780	903,426	8,059,827	25,323,035	26,800,097	3,774,230	
3:国内株式-パッシブ	4,602	1,074,634	8,738,149	27,207,756	29,302,489	4,224,614	
4:国内債券-アクティブ	1,092	195,273	1,149,122	3,272,792	3,471,687	459,248	
4:国内債券-パッシブ	5,669	1,102,439	6,729,869	20,143,361	20,841,074	2,240,217	
5:外国株式-アクティブ	1,187	403,695	3,326,334	8,403,631	7,543,425	801,350	
5:外国株式-パッシブ	3,864	1,094,093	9,425,866	24,755,797	22,250,494	2,464,465	
6:外国債券-アクティブ	560	145,520	1,087,556	2,865,227	2,759,259	293,631	
6:外国債券-パッシブ	2,573	617,071	4,884,455	14,024,238	13,365,791	1,482,307	
7:バランス-アクティブ	4,708	811,982	5,029,858	14,380,692	14,006,641	1,503,366	
7:バランス-パッシブ	15,912	2,483,706	15,581,312	46,988,572	49,066,075	5,317,089	
8:MMF-MMF	423	125,822	642,490	1,857,790	2,331,440	438,487	
9:その他-REIT	325	138,899	858,538	2,226,152	2,386,350	259,795	
9:その他-コモディティ	17	6,484	55,148	127,223	106,569	3,747	
9:その他-自社株	266	26,766	165,552	522,341	701,917	156,005	
9:その他-変額年金	0	5	43	1,087	2,696	2,359	
10:処理待機資金-処理待機資金	803	93,216	354,260	903,859	1,294,464	315,194	
預貯金-普通	231	21,454	80,327	165,158	171,992	14,501	
預貯金-01年	31,977	3,599,002	15,720,384	39,637,754	48,822,859	9,219,672	
預貯金-03年	19,146	2,998,292	12,196,128	31,629,968	38,779,345	7,216,515	
預貯金-05年	23,061	3,345,837	15,186,604	51,115,296	71,553,220	10,115,118	
預貯金-10年	1,491	219,199	1,138,195	4,435,197	5,190,695	541,436	
預貯金-その他	1,074	93,279	241,665	571,715	832,054	98,765	
保険-05年	15,779	2,179,758	10,512,812	31,901,413	48,015,751	11,404,221	
保険-10年	10,901	1,384,338	7,728,978	30,724,717	40,020,018	4,349,668	
保険-15年	0	0	0	0	0	440,676	
保険-20年	141	3,630	16,580	31,146	19,799	342,165	
保険-その他	0	2,661	16,163	38,855	25,050	564	

運用商品選択状況（2014.3末～2017.3末）個人型

（単位：万円）

合計 110,057,651 121,500,938 138,141,664

全体数値								
	2014.3末		2015.3末		2016.3末		2017.3末	
1：貯金	-	-	552,055	0.5%	589,528	0.5%	621,306	0.4%
1：預金	-	-	42,144,719	38.3%	46,647,926	38.4%	52,653,158	38.1%
2：保険（生保）	-	-	11,318,026	10.3%	13,044,432	10.7%	13,773,088	10.0%
2：保険（損保）	-	-	17,234,679	15.7%	19,480,969	16.0%	22,114,324	16.0%
3：国内株式	-	-	12,530,446	11.4%	13,243,531	10.9%	15,094,173	10.9%
4：国内債券	-	-	2,932,386	2.7%	3,767,529	3.1%	4,517,151	3.3%
5：外国株式	-	-	7,152,910	6.5%	7,258,711	6.0%	9,457,325	6.8%
6：外国債券	-	-	3,460,029	3.1%	3,726,467	3.1%	4,129,540	3.0%
7：バランス	-	-	10,171,537	9.2%	10,778,711	8.9%	12,966,469	9.4%
8：MMF	-	-	961,882	0.9%	997,034	0.8%	264,454	0.2%
9：その他	-	-	1,352,942	1.2%	1,565,857	1.3%	2,017,500	1.5%
10：処理待機資金	-	-	246,040	0.2%	400,244	0.3%	533,176	0.4%
1：貯金-01年	-	-	55,166	0.1%	55,149	0.0%	60,056	0.0%
1：貯金-03年	-	-	75,537	0.1%	84,542	0.1%	84,907	0.1%
1：貯金-04年	-	-	100,651	0.1%	113,438	0.1%	114,293	0.1%
1：貯金-10年	-	-	159,926	0.1%	163,388	0.1%	168,952	0.1%
1：貯金-普通	-	-	160,775	0.1%	173,011	0.1%	193,098	0.1%
1：預金-01年	-	-	17,372,892	15.8%	19,636,324	16.2%	22,674,265	16.4%
1：預金-02年	-	-	694,486	0.6%	720,423	0.6%	823,691	0.6%
1：預金-03年	-	-	4,983,921	4.5%	5,234,448	4.3%	5,820,008	4.2%
1：預金-04年	-	-	0	0.0%	0	0.0%	0	0.0%
1：預金-05年	-	-	18,585,955	16.9%	20,485,979	16.9%	22,552,260	16.3%
1：預金-07年	-	-	10,976	0.0%	13,121	0.0%	12,307	0.0%
1：預金-10年	-	-	360,539	0.3%	412,130	0.3%	613,574	0.4%
1：預金-普通	-	-	135,950	0.1%	145,501	0.1%	157,052	0.1%
1：預金-自由満期	-	-	0	0.0%	0	0.0%	0	0.0%
2：保険（生保）-05年	-	-	8,065,777	7.3%	9,477,036	7.8%	9,850,991	7.1%
2：保険（生保）-終身	-	-	17,447	0.0%	16,637	0.0%	16,078	0.0%
2：保険（生保）-05年確定	-	-	130,137	0.1%	154,311	0.1%	175,744	0.1%
2：保険（生保）-05年保証終身	-	-	5,011	0.0%	5,319	0.0%	5,180	0.0%
2：保険（生保）-10年	-	-	2,803,588	2.5%	3,038,574	2.5%	3,308,165	2.4%
2：保険（生保）-10年確定	-	-	175,435	0.2%	204,921	0.2%	239,056	0.2%
2：保険（生保）-10年保証終身	-	-	5,803	0.0%	9,219	0.0%	11,960	0.0%
2：保険（生保）-15年確定	-	-	89,124	0.1%	103,542	0.1%	116,235	0.1%
2：保険（生保）-15年保証終身	-	-	12,115	0.0%	13,494	0.0%	13,617	0.0%
2：保険（生保）-20年確定	-	-	10,251	0.0%	18,102	0.0%	31,756	0.0%
2：保険（生保）-20年保証終身	-	-	3,337	0.0%	3,277	0.0%	4,305	0.0%
2：保険（生保）-その他	-	-	0	0.0%	0	0.0%	0	0.0%
2：保険（損保）-05年	-	-	8,273,598	7.5%	9,239,144	7.6%	10,949,544	7.9%
2：保険（損保）-10年	-	-	8,961,081	8.1%	10,241,825	8.4%	11,164,780	8.1%
3：国内株式-アクティブ	-	-	5,962,214	5.4%	6,211,524	5.1%	7,082,101	5.1%
3：国内株式-パッシブ	-	-	6,568,232	6.0%	7,032,007	5.8%	8,012,073	5.8%
4：国内債券-アクティブ	-	-	1,142,878	1.0%	1,497,425	1.2%	1,728,459	1.3%
4：国内債券-パッシブ	-	-	1,789,508	1.6%	2,270,104	1.9%	2,788,692	2.0%
5：外国株式-アクティブ	-	-	2,771,905	2.5%	2,433,021	2.0%	3,094,414	2.2%
5：外国株式-パッシブ	-	-	4,381,005	4.0%	4,825,690	4.0%	6,362,911	4.6%
6：外国債券-アクティブ	-	-	1,560,561	1.4%	1,576,907	1.3%	1,596,330	1.2%
6：外国債券-パッシブ	-	-	1,899,468	1.7%	2,149,559	1.8%	2,533,210	1.8%
7：バランス-アクティブ	-	-	6,093,461	5.5%	6,880,983	5.7%	7,683,205	5.6%
7：バランス-パッシブ	-	-	4,078,075	3.7%	3,897,727	3.2%	5,283,264	3.8%
8：MMF-MMF	-	-	961,882	0.9%	997,034	0.8%	264,454	0.2%
9：その他-REIT	-	-	1,255,779	1.1%	1,459,195	1.2%	1,806,238	1.3%
9：その他-コモディティ	-	-	94,452	0.1%	103,918	0.1%	182,292	0.1%
9：その他-自社株	-	-	0	0.0%	0	0.0%	26,345	0.0%
9：その他-変額年金	-	-	2,712	0.0%	2,743	0.0%	2,625	0.0%
10：処理待機資金-処理待機資金	-	-	246,040	0.2%	400,244	0.3%	533,176	0.4%
預貯金-普通	-	-	296,725	0.7%	318,512	0.7%	350,150	0.7%
預貯金-01年	-	-	17,428,058	40.8%	19,691,473	41.7%	22,734,321	42.7%
預貯金-03年	-	-	5,059,458	11.8%	5,318,990	11.3%	5,904,915	11.1%
預貯金-05年	-	-	18,585,955	43.5%	20,485,979	43.4%	22,552,260	42.3%
預貯金-10年	-	-	520,466	1.2%	575,518	1.2%	782,526	1.5%
預貯金-その他	-	-	806,113	1.9%	846,982	1.8%	950,292	1.8%
保険-05年	-	-	16,474,523	57.7%	18,875,810	58.0%	20,981,460	58.5%
保険-10年	-	-	11,945,908	41.8%	13,494,539	41.5%	14,723,961	41.0%
保険-15年	-	-	101,239	0.4%	117,036	0.4%	129,852	0.4%
保険-20年	-	-	13,588	0.0%	21,379	0.1%	36,061	0.1%
保険-その他	-	-	17,447	0.1%	16,637	0.1%	16,078	0.0%

男女別 運用商品選択状況 (2016.3末~2017.3末) 個人型

(単位: 万円)

	合計	98,111,488	111,153,904	23,389,451	26,987,760
		男性		女性	
		2016.3末	2017.3末	2016.3末	2017.3末
1: 貯金		428,920	452,320	160,608	168,986
1: 預金		37,794,586	42,544,501	8,853,341	10,108,658
2: 保険 (生保)		10,762,504	11,328,328	2,281,929	2,444,760
2: 保険 (損保)		14,223,280	16,191,120	5,257,689	5,923,203
3: 国内株式		11,378,675	12,803,684	1,864,856	2,290,489
4: 国内債券		3,140,226	3,754,369	627,303	762,782
5: 外国株式		6,095,411	7,893,370	1,163,300	1,563,955
6: 外国債券		3,023,546	3,309,964	702,920	819,576
7: バランス		8,770,634	10,529,925	2,008,077	2,436,544
8: M M F		835,417	219,845	161,617	44,608
9: その他		1,324,427	1,687,741	241,430	329,759
10: 処理待機資金		333,864	438,737	66,380	94,438
1: 貯金-0 1年		40,382	45,161	14,768	14,895
1: 貯金-0 3年		64,983	65,322	19,559	19,585
1: 貯金-0 4年		78,512	78,622	34,926	35,671
1: 貯金-1 0年		110,951	112,402	52,436	56,550
1: 貯金-普通		134,092	150,812	38,919	42,286
1: 預金-0 1年		16,154,190	18,540,606	3,482,134	4,133,659
1: 預金-0 2年		514,976	595,014	205,447	228,677
1: 預金-0 3年		4,076,694	4,546,446	1,157,755	1,273,563
1: 預金-0 4年		0	0	0	0
1: 預金-0 5年		16,631,565	18,265,741	3,854,414	4,286,519
1: 預金-0 7年		8,951	8,228	4,170	4,079
1: 預金-1 0年		303,844	474,010	108,287	139,564
1: 預金-普通		104,366	114,455	41,135	42,596
1: 預金-自由満期		0	0	0	0
2: 保険 (生保) -0 5年		8,011,431	8,285,807	1,465,605	1,565,185
2: 保険 (生保) -終身		12,288	11,821	4,349	4,257
2: 保険 (生保) -0 5年確定		143,885	162,420	10,426	13,324
2: 保険 (生保) -0 5年保証終身		5,241	5,106	78	74
2: 保険 (生保) -1 0年		2,257,802	2,473,106	780,772	835,060
2: 保険 (生保) -1 0年確定		193,188	223,554	11,733	15,501
2: 保険 (生保) -1 0年保証終身		6,791	9,617	2,428	2,343
2: 保険 (生保) -1 5年確定		97,862	110,472	5,680	5,764
2: 保険 (生保) -1 5年保証終身		13,494	13,059	0	557
2: 保険 (生保) -2 0年確定		17,646	29,448	456	2,308
2: 保険 (生保) -2 0年保証終身		2,874	3,918	403	387
2: 保険 (生保) -その他		0	0	0	0
2: 保険 (損保) -0 5年		6,871,204	8,240,010	2,367,940	2,709,534
2: 保険 (損保) -1 0年		7,352,076	7,951,110	2,889,749	3,213,669
3: 国内株式-アクティブ		5,396,763	6,095,846	814,761	986,255
3: 国内株式-パッシブ		5,981,911	6,707,838	1,050,095	1,304,234
4: 国内債券-アクティブ		1,224,613	1,407,230	272,813	321,229
4: 国内債券-パッシブ		1,915,613	2,347,139	354,490	441,553
5: 外国株式-アクティブ		2,083,444	2,622,998	349,576	471,416
5: 外国株式-パッシブ		4,011,967	5,270,371	813,723	1,092,540
6: 外国債券-アクティブ		1,279,178	1,283,243	297,729	313,087
6: 外国債券-パッシブ		1,744,368	2,026,721	405,191	506,489
7: バランス-アクティブ		5,538,266	6,183,085	1,342,717	1,500,120
7: バランス-パッシブ		3,232,368	4,346,840	665,359	936,425
8: M M F-M M F		835,417	219,845	161,617	44,608
9: その他-REIT		1,232,534	1,507,776	226,661	298,462
9: その他-コモディティ		89,527	155,342	14,391	26,950
9: その他-自社株		0	22,388	0	3,957
9: その他-変額年金		2,365	2,234	378	390
10: 処理待機資金-処理待機資金		333,864	438,737	66,380	94,438
預貯金-普通		238,458	265,268	80,054	84,882
預貯金-0 1年		16,194,572	18,585,767	3,496,901	4,148,554
預貯金-0 3年		4,141,677	4,611,768	1,177,314	1,293,148
預貯金-0 5年		16,631,565	18,265,741	3,854,414	4,286,519
預貯金-1 0年		414,795	586,413	160,723	196,114
預貯金-その他		602,438	681,864	244,544	268,428
保険-0 5年		15,031,761	16,693,343	3,844,048	4,288,117
保険-1 0年		9,809,858	10,657,387	3,684,681	4,066,573
保険-1 5年		111,356	123,531	5,680	6,321
保険-2 0年		20,520	33,366	859	2,695
保険-その他		12,288	11,821	4,349	4,257

年代別 運用商品選択状況 (2017.3末) 個人型

(単位：万円)

データ集

合計 136 874,993 11,751,189 32,598,051 68,016,466 24,900,828

	年代別											
	～19歳		20～29歳		30～39歳		40～49歳		50～59歳		60歳以上	
1：貯金	0	0.0%	9,995	1.1%	62,404	0.5%	162,452	0.5%	268,555	0.4%	117,900	0.5%
1：預金	53	39.2%	389,988	44.6%	4,442,487	37.8%	11,595,429	35.6%	26,813,659	39.4%	9,411,542	37.8%
2：保険（生保）	0	0.0%	58,415	6.7%	766,802	6.5%	2,473,363	7.6%	7,002,621	10.3%	3,471,887	13.9%
2：保険（損保）	50	36.8%	135,561	15.5%	1,645,218	14.0%	5,432,278	16.7%	10,903,054	16.0%	3,998,163	16.1%
3：国内株式	9	6.4%	67,619	7.7%	1,195,975	10.2%	3,617,752	11.1%	7,246,408	10.7%	2,966,410	11.9%
4：国内債券	0	0.0%	29,223	3.3%	428,102	3.6%	1,117,382	3.4%	2,265,676	3.3%	676,769	2.7%
5：外国株式	13	9.7%	64,821	7.4%	1,262,024	10.7%	2,972,053	9.1%	4,025,121	5.9%	1,133,294	4.6%
6：外国債券	3	1.9%	24,181	2.8%	473,442	4.0%	1,244,181	3.8%	1,807,694	2.7%	580,040	2.3%
7：バランス	8	6.0%	75,822	8.7%	1,157,378	9.8%	3,218,749	9.9%	6,372,891	9.4%	2,141,620	8.6%
8：MMF	0	0.0%	686	0.1%	17,072	0.1%	49,267	0.2%	131,190	0.2%	66,239	0.3%
9：その他	0	0.0%	12,032	1.4%	238,070	2.0%	581,764	1.8%	956,652	1.4%	228,982	0.9%
10：処理待機資金	0	0.1%	6,650	0.8%	62,217	0.5%	133,382	0.4%	222,945	0.3%	107,982	0.4%
1：貯金-01年	0	0.0%	625	0.1%	3,638	0.0%	14,675	0.0%	26,673	0.0%	14,445	0.1%
1：貯金-03年	0	0.0%	513	0.1%	6,275	0.1%	16,402	0.1%	40,627	0.1%	21,091	0.1%
1：貯金-04年	0	0.0%	596	0.1%	12,255	0.1%	37,777	0.1%	52,844	0.1%	10,820	0.0%
1：貯金-10年	0	0.0%	2,529	0.3%	14,641	0.1%	44,429	0.1%	76,663	0.1%	30,689	0.1%
1：貯金-普通	0	0.0%	5,732	0.7%	25,594	0.2%	49,169	0.2%	71,747	0.1%	40,855	0.2%
1：預金-01年	20	14.7%	187,105	21.4%	2,214,760	18.8%	5,176,061	15.9%	10,967,912	16.1%	4,128,408	16.6%
1：預金-02年	0	0.0%	7,398	0.8%	49,128	0.4%	188,769	0.6%	476,650	0.7%	101,745	0.4%
1：預金-03年	1	0.4%	41,434	4.7%	405,305	3.4%	1,139,410	3.5%	3,038,323	4.5%	1,195,536	4.8%
1：預金-04年	0	0.0%	0	0.0%	0	0.0%	0	0.0%	0	0.0%	0	0.0%
1：預金-05年	33	24.1%	147,775	16.9%	1,711,986	14.6%	4,903,221	15.0%	11,889,197	17.5%	3,900,049	15.7%
1：預金-07年	0	0.0%	137	0.0%	593	0.0%	1,039	0.0%	9,945	0.0%	593	0.0%
1：預金-10年	0	0.0%	4,347	0.5%	49,802	0.4%	156,059	0.5%	347,544	0.5%	55,822	0.2%
1：預金-普通	0	0.0%	1,793	0.2%	10,912	0.1%	30,869	0.1%	84,088	0.1%	29,390	0.1%
1：預金-自由満期	0	0.0%	0	0.0%	0	0.0%	0	0.0%	0	0.0%	0	0.0%
2：保険（生保）-05年	0	0.0%	39,001	4.5%	477,599	4.1%	1,454,240	4.5%	5,102,628	7.5%	2,777,523	11.2%
2：保険（生保）-終身	0	0.0%	0	0.0%	213	0.0%	2,812	0.0%	6,498	0.0%	6,555	0.0%
2：保険（生保）-05年確定	0	0.0%	0	0.0%	0	0.0%	0	0.0%	0	0.0%	175,744	0.7%
2：保険（生保）-05年保証終身	0	0.0%	0	0.0%	0	0.0%	0	0.0%	0	0.0%	5,180	0.0%
2：保険（生保）-10年	0	0.0%	19,375	2.2%	287,707	2.4%	1,015,635	3.1%	1,893,495	2.8%	91,954	0.4%
2：保険（生保）-10年確定	0	0.0%	0	0.0%	0	0.0%	0	0.0%	0	0.0%	239,056	1.0%
2：保険（生保）-10年保証終身	0	0.0%	0	0.0%	0	0.0%	0	0.0%	0	0.0%	11,960	0.0%
2：保険（生保）-15年確定	0	0.0%	0	0.0%	0	0.0%	0	0.0%	0	0.0%	116,235	0.5%
2：保険（生保）-15年保証終身	0	0.0%	0	0.0%	0	0.0%	0	0.0%	0	0.0%	13,617	0.1%
2：保険（生保）-20年確定	0	0.0%	39	0.0%	1,283	0.0%	677	0.0%	0	0.0%	29,757	0.1%
2：保険（生保）-20年保証終身	0	0.0%	0	0.0%	0	0.0%	0	0.0%	0	0.0%	4,305	0.0%
2：保険（生保）-その他	0	0.0%	0	0.0%	0	0.0%	0	0.0%	0	0.0%	0	0.0%
2：保険（損保）-05年	7	5.1%	73,138	8.4%	826,526	7.0%	2,507,730	7.7%	5,463,953	8.0%	2,078,190	8.3%
2：保険（損保）-10年	43	31.6%	62,422	7.1%	818,692	7.0%	2,924,548	9.0%	5,439,101	8.0%	1,919,973	7.7%
3：国内株式-アクティブ	1	0.5%	31,115	3.6%	551,748	4.7%	1,645,710	5.0%	3,412,914	5.0%	1,440,614	5.8%
3：国内株式-パッシブ	8	5.8%	36,504	4.2%	644,227	5.5%	1,972,042	6.0%	3,833,495	5.6%	1,525,797	6.1%
4：国内債券-アクティブ	0	0.0%	10,213	1.2%	176,112	1.5%	465,078	1.4%	805,964	1.2%	271,092	1.1%
4：国内債券-パッシブ	0	0.0%	19,010	2.2%	251,990	2.1%	652,304	2.0%	1,459,711	2.1%	405,677	1.6%
5：外国株式-アクティブ	4	3.0%	15,644	1.8%	344,084	2.9%	879,997	2.7%	1,388,251	2.0%	466,433	1.9%
5：外国株式-パッシブ	9	6.7%	49,176	5.6%	917,940	7.8%	2,092,056	6.4%	2,636,869	3.9%	666,861	2.7%
6：外国債券-アクティブ	1	0.6%	8,528	1.0%	169,339	1.4%	455,898	1.4%	688,773	1.0%	273,792	1.1%
6：外国債券-パッシブ	2	1.3%	15,653	1.8%	304,103	2.6%	788,283	2.4%	1,118,921	1.6%	306,248	1.2%
7：バランス-アクティブ	3	2.2%	41,088	4.7%	673,943	5.7%	1,872,031	5.7%	3,706,732	5.4%	1,389,409	5.6%
7：バランス-パッシブ	5	3.8%	34,734	4.0%	483,435	4.1%	1,346,719	4.1%	2,666,159	3.9%	752,212	3.0%
8：MMF-MMF	0	0.0%	686	0.1%	17,072	0.1%	49,267	0.2%	131,190	0.2%	66,239	0.3%
9：その他-REIT	0	0.0%	10,985	1.3%	204,520	1.7%	502,225	1.5%	876,948	1.3%	211,560	0.8%
9：その他-コモディティ	0	0.0%	975	0.1%	32,458	0.3%	73,080	0.2%	65,896	0.1%	9,884	0.0%
9：その他-自社株	0	0.0%	71	0.0%	1,075	0.0%	5,624	0.0%	13,014	0.0%	6,561	0.0%
9：その他-変額年金	0	0.0%	0	0.0%	17	0.0%	836	0.0%	794	0.0%	977	0.0%
10：処理待機資金-処理待機資金	0	0.1%	6,650	0.8%	62,217	0.5%	133,382	0.4%	222,945	0.3%	107,982	0.4%
預貯金-普通	0	0.0%	7,525	1.9%	36,506	0.8%	80,039	0.7%	155,835	0.6%	70,245	0.7%
預貯金-01年	20	37.5%	187,730	46.9%	2,218,398	49.2%	5,190,736	44.1%	10,994,584	40.6%	4,142,853	43.5%
預貯金-03年	1	1.1%	41,947	10.5%	411,580	9.1%	1,155,812	9.8%	3,078,950	11.4%	1,216,627	12.8%
預貯金-05年	33	61.4%	147,775	36.9%	1,711,986	38.0%	4,903,221	41.7%	11,889,197	43.9%	3,900,049	40.9%
預貯金-10年	0	0.0%	6,876	1.7%	64,443	1.4%	200,488	1.7%	424,208	1.6%	86,511	0.9%
預貯金-その他	0	0.0%	8,131	2.0%	61,977	1.4%	227,586	1.9%	539,440	2.0%	113,158	1.2%
保険-05年	7	14.0%	112,139	57.8%	1,304,126	54.1%	3,961,969	50.1%	10,566,581	59.0%	5,036,637	67.4%
保険-10年	43	86.0%	81,797	42.2%	1,106,398	45.9%	3,940,182	49.8%	7,332,596	41.0%	2,262,943	30.3%
保険-15年	0	0.0%	0	0.0%	0	0.0%	0	0.0%	0	0.0%	129,852	1.7%
保険-20年	0	0.0%	39	0.0%	1,283	0.1%	677	0.0%	0	0.0%	34,062	0.5%
保険-その他	0	0.0%	0	0.0%	213	0.0%	2,812	0.0%	6,498	0.0%	6,555	0.1%